

AVALIAÇÃO ATUARIAL
Prefeitura Municipal de Suzano
Dezembro / 2013

1. OBJETIVO

A presente Avaliação Atuarial tem por objetivo determinar:

- a) o nível de contribuição dos segurados e do órgão empregador;
- b) o Fundo de Previdência necessário à manutenção dos benefícios previdenciários já concedidos e a conceder.

2. BENEFÍCIOS ASSEGURADOS

A Avaliação Atuarial foi efetuada considerando os seguintes benefícios previdenciários:

- Aposentadoria por invalidez;
- Aposentadoria por idade *;
- Aposentadoria por tempo de contribuição *;
- Aposentadoria especial (professor);
- Pensão por morte;
- Auxílio-doença;
- Auxílio-reclusão;
- Salário-maternidade; e
- Salário-família.

* Compulsória; Voluntária.

3. CONDIÇÕES DE CONCESSÃO E VALORES DOS BENEFÍCIOS

As condições, carências e os valores dos benefícios previdenciários assegurados, estão de acordo com:

3.1. LEGISLAÇÃO FEDERAL

- I - Emenda Constitucional N^o 20, de 15/12/1998;
- II - Emenda Constitucional N^o 41, de 19/12/2003;
- III - Emenda Constitucional N^o 47, de 05/07/2005;
- IV - Lei Federal N^o 9.717, de 27/11/1998;
- V - Lei Federal N^o 10.887, de 18/06/2004;
- VI - Portaria do MPS N^o 402, de 10/12/2008;
- VII - Portaria do MPS N^o 403, de 10/12/2008;
- VIII - Orientação Normativa N^o 01, de 23/01/2007; e
- IX - Orientação Normativa N^o 02, de 31/03/2009.

3.2. LEGISLAÇÃO MUNICIPAL

- I - Lei Municipal n^o 4.702, de 18/10/2013.

4. PREMISSAS ATUARIAIS

O estudo matemático-atuarial foi desenvolvido sobre a totalidade do universo de servidores titulares de cargos efetivos aposentados e pensões, tabulado com base nas informações cadastrais fornecidas na data base **Dezembro / 2013**.

As premissas atuariais adotadas no estudo foram:

TAXAS ANUAIS DE SOBREVIVÊNCIA E MORTALIDADE INCLUSIVE DOS INVÁLIDOS:

- Tábua completa de Mortalidade – ambos os sexos; elaborada pelo IBGE do ano de 2011;
- Ocorrência dos eventos de invalidez, de acordo com a “Tábua de entrada em Invalidez”, “Álvaro Vindas”;
- “Turn-over” dos Servidores, em relação ao vínculo de emprego, conforme abaixo:

Idade x	q_x^S Calculado
Até 25	1%
De 26 a 30	1%
De 31 a 40	1%
De 41 a 50	1%
De 51 a 60	0%
Acima de 60	0%

- Crescimento real do salário, pelo levantamento histórico das médias salariais dos últimos 03 anos, conforme segue:

$$[(8.701.719,96/7.102.016,22 - 0,055627) + (6.338.194,80/7.765.251,74 - 0,061978) + (7.014.519,52/6.901.304,04 - 0,060799)] / 3 = 0,9598.$$
Portanto utilizamos 1,00% ao ano, mínimo permitido por lei.
- Crescimento real dos benefícios do plano: 0% ao ano, em função das correções monetárias dos benefícios concedidos estarem em grande parte vinculados à correção monetária do RGPS.
- Sem solidariedade de gerações, no financiamento dos benefícios;
- Ter começado a trabalhar aos dezoito anos de idade, quando não informado o tempo de INSS anterior;
- Taxa real de retorno, pela aplicação do patrimônio do “Fundo de Previdência” de 6% ao ano. A taxa anual de juros real adotada baseou-se na rentabilidade anual aferida na política de investimentos para as aplicações dos recursos do RPPS para os próximos anos, informada pelo Instituto ser superior a 6,00% ao ano, uma vez que a política de investimentos tem como parâmetro o IPCA + 6,00% ao ano.
- Considerando que as correções salariais negociadas pelas Associações da Classe / Sindicatos são baseadas no INPC e

IPCA, sugerimos que sejam adotados no Sistema Previdenciário os mesmos indexadores.

- Fator de atualização potencial $FA \geq (1+IGP-DI)$; e
- Método de Capitalização utilizado:
 - Crédito unitário projetado (PUC)
- Composição familiar formada pelo cônjuge e (02) dois filhos, quando não informado no banco de dados.

4.1. ELEGIBILIDADE DE CONDIÇÕES A APOSENTADORIA.

O cálculo do custo dos benefícios de Aposentadoria Voluntária e Aposentadoria Compulsória foi separado em três grupos de servidores, que tem sua elegibilidade ao benefício conforme segue:

4.1.1. Servidores que preencheram os pré-requisitos para aposentadoria até a data da promulgação da Emenda Constitucional N^o 41.

I - Ter 53 (cinquenta e três) anos ou mais de idade, se homem, e 48 (quarenta e oito) anos ou mais de idade, se mulher.

II - Ter 5 (cinco) anos ou mais de efetivo exercício no cargo.

III - Ter o tempo de contribuição para a previdência igual ou superior a soma de:

a) 35 (trinta e cinco) anos, se homem e 30 (trinta) anos, se mulher.

b) Um período adicional equivalente a 20% do tempo que, no dia 16/12/1998 faltava para atingir o tempo constante na alínea **a)** anterior.

Obs.:

1) O professor na função de magistério, para efeito deste inciso III, terá na contagem de tempo de contribuição, um adicional de 17% se homem e 20%

se mulher, no tempo de serviço exercido até 15/12/1998.

2) O magistrado, membro do Ministério Público e Tribunal de Contas, para efeitos deste inciso III terá na contagem de tempo de contribuição um adicional de 17% no tempo de serviço exercido até 15/12/1998.

4.1.2. Servidores que ingressaram no serviço público antes de 16 de dezembro de 1998 (sem direito adquirido).

I - Ter 53 (cinquenta e três) anos ou mais de idade, se homem, e 48 (quarenta e oito) anos ou mais de idade, se mulher.

II - Ter no mínimo 20 (vinte) anos de Serviço Público.

III - Ter 10 (dez) anos de carreira e 5 (cinco) anos ou mais de efetivo exercício no cargo.

IV - Ter o tempo de contribuição para a previdência igual ou superior a soma de:

a) 35 (trinta e cinco) anos, se homem e 30 (trinta) anos, se mulher.

b) Um período adicional equivalente a 20% do tempo que, no dia 16/12/1998 faltava para atingir o tempo constante na alínea **a)** anterior.

∴ Haverá um abatimento de 3,5% por ano de antecipação em relação às idades de 60 (sessenta) anos, se homem e 55 (cinquenta e cinco) anos se mulher, caso o servidor complete os pré-requisitos para aposentadoria até Dezembro de 2005. Cumpridos os requisitos a partir de Janeiro de 2006, o abatimento por ano de antecipação será de 5%.

Obs.:

- 1) O professor na função de magistério, para efeito deste inciso IV, terá na contagem de tempo de contribuição, um adicional de 17% se homem e 20% se mulher, no tempo de serviço exercido até 15/12/1998.
- 2) O magistrado, membro do Ministério Público e Tribunal de Contas, para efeitos deste inciso IV terá na contagem de tempo de contribuição um adicional de 17% no tempo de serviço exercido até 15/12/1998.

4.1.3. Atuais e futuros servidores que ingressarem no serviço público após 16 de dezembro de 1998.

4.1.3.1. APOSENTADORIA PLENA

- I - Ter 60 (sessenta) anos de idade e 35 (trinta e cinco) anos de contribuição, se homem e 55 (cinquenta e cinco) anos de idade e 30 (trinta) anos de contribuição, se mulher.
- II - Ter no mínimo 20 (vinte) anos de serviço público.
- III - Ter 10 (dez) anos de carreira e 5 (cinco) anos ou mais de efetivo exercício no cargo.

Obs: Se professor na função de magistério na educação infantil, ensino fundamental e médio, os quesitos do item anterior ficam reduzidos em 5 (cinco) anos.

4.1.3.2. APOSENTADORIA PROPORCIONAL OU COMPULSÓRIA

- I - Ter 65 (sessenta e cinco) anos de idade, se homem ou 60 (sessenta) anos de

idade, se mulher com proventos proporcionais ao tempo de contribuição; ou a aposentadoria compulsória aos 70 (setenta) anos de idade.

4.1.4. Conforme a Emenda Constitucional N° 47, de 05/07/2005, os servidores que tenham ingressado no serviço público até 16 de dezembro de 1998, **terão direito de opção à aposentadoria** pelas normas estabelecidas pelo art. 40 da Constituição Federal ou pelas regras estabelecidas pelos arts. 2° e 6° da Emenda Constitucional N° 41, de 19/12/2003, podendo aposentar-se com proventos integrais, desde que preencha, cumulativamente, as seguintes condições:

- I - Ter 35 (trinta e cinco) anos de contribuição, se homem, e 30 (trinta) anos de contribuição, se mulher;
- II - Ter 25 (vinte e cinco) anos de efetivo exercício no serviço público, 15 (quinze) anos de carreira e 5 (cinco) anos no cargo em que se der a aposentadoria.
- III - Ter idade mínima resultante da redução, relativamente aos limites do art. 40, § 1°, inciso III, alínea "a", da Constituição Federal, de um ano de idade para cada ano de contribuição que exceder a condição prevista no item I do **SUBITEM 4.1.4.**

4.2. CÁLCULO DO VALOR DA PENSÃO

O valor das pensões será igual aos proventos do Aposentado falecido ou à remuneração do servidor Ativo falecido, até o limite máximo do RGPS (Regime Geral de Previdência Social), acrescido de 70% da parcela excedente a este limite.

5. REGIMES ATUARIAIS

A estrutura atuarial utilizada para o cálculo do financiamento dos benefícios foi a seguinte:

a) CAPITALIZAÇÃO:

Para a aposentadoria especial, aposentadoria por idade e aposentadoria por tempo de contribuição. (Compulsória; Voluntária).

b) REPARTIÇÃO DE CAPITAL DE COBERTURA:

Para a aposentadoria por invalidez e pensão por morte.

c) REPARTIÇÃO SIMPLES:

Para o salário-família, salário-maternidade, auxílio-doença e auxílio-reclusão.

No regime de **Capitalização** as taxas de contribuição são determinadas com o objetivo de gerar receitas que, capitalizadas durante a fase ativa dos servidores, produzam os fundos garantidores dos benefícios, quando da aposentadoria.

No regime de **Repartição de Capital de Cobertura** as taxas de contribuição são determinadas com o objetivo de produzirem receitas no exercício, equivalentes aos fundos garantidores dos benefícios iniciados no mesmo exercício, não importando que os respectivos pagamentos se estendam aleatoriamente nos meses ou anos subsequentes.

No regime de **Repartição Simples** as taxas de contribuição são determinadas com o objetivo de produzirem receitas equivalentes às despesas com os benefícios, dentro do exercício.

6. UNIVERSO SEGURADO

Foram tabulados e estudados **42** pensões, **51** aposentados e **4.152** servidores, sendo:

117 servidores cujo direito à aposentadoria é iminente (servidores que já cumpriram todos os quesitos necessários à obtenção da aposentadoria podendo requerer o benefício a qualquer momento); e

4.035 servidores cujo o direito à aposentadoria não é iminente.

7. CONSISTÊNCIA DOS DADOS

Os dados dos Servidores Ativos, Aposentados e Pensões, foram enviados para a Avaliação Atuarial, de maneira satisfatória atendendo as principais informações, como salários e/ou proventos, mês e ano de nascimento do segurado, cônjuge, filhos, tempo de serviço público, etc.

Não houve inconsistência de dados dos Servidores Ativos, Aposentados e Pensões conforme segue:

	Enviados	Calculados	Inconsistências
Servidores Ativos	4.152	4.152	- 0 -
Aposentados	51	51	- 0 -
Pensões	42	42	- 0 -

8. COMPENSAÇÃO FINANCEIRA

Parte do compromisso da Provisão Matemática é de responsabilidade do Regime Geral da Previdência Social, através da Compensação Financeira, entre os Institutos de Previdência Municipais e Estaduais e o RGPS.

Dentro deste compromisso, foi considerado no cálculo o compromisso que o RGPS, tem com os Aposentados e Pensões, conforme “Item 3”, e a proporcionalidade do Passivo Atuarial, dos servidores de cargos efetivos em atividade.

9. PASSIVO ATUARIAL

O passivo atuarial é representado pelo valor atual dos compromissos do Instituto com os Servidores Ativos, Aposentados e Pensões, menos o valor atual das receitas de contribuições dos segurados e empregadores.

O passivo atuarial é determinado por processo matemático-atuarial considerando os seguintes elementos:

- Valor dos benefícios assegurados de prestação continuada (aposentadoria e pensão por morte);
- Valor dos benefícios assegurados de prestação única ou de curto prazo (auxílios);
- Expectativas de sobrevivência;
- Probabilidades de morte e invalidez;
- Taxas de permanência no emprego;
- Taxas de novos entrados;
- Taxa de aplicação financeira do fundo;
- Nível de contribuição dos segurados;
- Nível de contribuição dos empregadores;
- Valor da folha de vencimentos dos segurados;
- Valor do Fundo de Previdência já existente.

O cálculo do passivo atuarial, também denominado “Provisão Matemática” é elaborado sobre duas massas de segurados:

- A primeira, composta pelos segurados que já estão recebendo o benefício de prestação continuada. Neste caso, o resultado do cálculo é denominado “Provisão Matemática de Benefícios Concedidos”.
- A segunda, composta pelos segurados que ainda não estão recebendo o benefício de prestação continuada. Neste caso, o resultado do cálculo é denominado “Provisão Matemática de

Benefícios a Conceder”. Dentro deste grupo temos aqueles que já preencheram todas as condições para começar a receber o benefício de aposentadoria e são denominados “Iminentes”. Os segurados que ainda não completaram o tempo ou a idade necessária para começar a receber o benefício de aposentadoria são denominados “Não Iminentes”.

A situação atual do município, a partir dos resultados obtidos no estudo da massa de servidores segurados e a atual amortização de déficit técnico, estão conforme segue:

9.1. Plano Financeiro

Os resultados obtidos no estudo da massa de servidores segurados pelo sistema de repartição simples estão conforme segue:

a) Segurados Aposentados e Pensionistas - Benefícios Concedidos:

Nº Beneficiários	Valor mensal do Salário	Provisão Matemática
93	R\$ 399.265,62	R\$ 66.270.466,77

b) Segurados Ativos - Benefícios a Conceder:

Nº Beneficiários	Valor mensal do Salário	Provisão Matemática
204	R\$ 743.311,92	R\$ 93.404.836,71

Obs.: As atuais aposentadorias e pensões, concedidas até 31/12/2015, serão custeadas pelos órgãos empregadores, através de repasse mensal ao Fundo de Previdência, que caberá administrá-las. O valor total da provisão matemática apresentado neste item é meramente informativo, uma vez que o regime utilizado para esta massa de segurados é o de repartição simples.

9.2. Plano Previdenciário

Os resultados obtidos no estudo da massa de servidores segurados pelo sistema de capitalização estão conforme segue:

c) Segurados Aposentados e Pensionistas - Benefícios Concedidos:

Nº Beneficiários	Valor mensal do Salário	Provisão Matemática
00	0,00	0,00

d) Segurados Ativos - Benefícios a Conceder:

Nº Beneficiários	Valor mensal do Salário	Provisão Matemática
3.948	R\$ 11.547.226,02	R\$ 163.822.274,64

PROVISÕES MATEMÁTICAS PREVIDENCIÁRIAS - REGISTROS CONTÁBEIS

Data Base: **31/12/2013**
Instituto/Fundo: **Prefeitura Municipal de Suzano**

Classificação contábil conforme Portarias STN nº 753 e 828 e comunicado AUDESP nº 46/2012.

PLANO PREVIDENCIÁRIO

Código da Conta	Nome	Valores em R\$
1.0.0.0.00.00 + 1.2.0.0.0.00.	Ativo Real (Reservas Técnicas)	36.418.371,28
AJUSTES		-
(-) 1.1.1.1.2.06.04	Banco c/ movimento tx. Administração	1.046.275,56
(-) 2.1.0.0.0.00.00	Passivo Circulante	12.962,89
(+) 2.1.0.0.0.00.00	Passivo Circulante (recursos da tx. Adm)	-
(-) 2.2.0.0.0.00.00	Passivo exigível a longo prazo (exceto elemento 2.2.2.5.0.00.00 provisões matemáticas previdenciárias)	-
DEMAIS AJUSTES (+) / (-)		-
	(1) Ativo real ajustado	35.359.132,83
(1) - (3) = (2)	(2) Reserva Técnica = superávit ou (déficit) ou equilíbrio	11.870.279,14
2.2.7.2.1.00.00	(3) Provisões Matemáticas Previdenciárias - Previdenciário	23.488.853,69
SOMA (4) + (5) - (6)		
2.2.7.2.1.03.01	(+) Aposentadorias / Pensões / Outros benefícios do plano	-
2.2.7.2.1.03.02	(-) Contribuições do ente	-
2.2.7.2.1.03.03	(-) Contribuições do inativo	-
2.2.7.2.1.03.04	(-) Contribuições do pensionista	-
2.2.7.2.1.03.05	(-) Compensação Previdenciária	-
2.2.7.2.1.03.06	(-) Parcelamento de débitos previdenciários	-
2.2.7.2.1.03.07	(4) (=) Provisões de Benefícios Concedidos	-
2.2.7.2.1.04.00	(+) Aposentadorias / Pensões / Outros benefícios do plano	702.260.815,64
2.2.7.2.1.04.01	(-) Contribuições do Ente	282.333.494,98
2.2.7.2.1.04.02	(-) Contribuições do Ativo	191.826.340,01
2.2.7.2.1.04.03	(-) Compensação Previdenciária	64.278.706,01
2.2.7.2.1.04.04	(-) Parcelamento de débitos previdenciários	-
2.2.7.2.1.04.05	(5) (=) Provisões de Benefícios a conceder	163.822.274,64
2.2.7.2.1.05.98	(-) Outros Créditos do Plano de Amortização	140.333.420,95
2.2.7.2.1.05.00	(6) (=) Plano de Amortização - Previdenciário	140.333.420,95

São Paulo, 19 de Março de 2014



Richard Dutzmann
Miba - 935

PROVISÕES MATEMÁTICAS PREVIDENCIÁRIAS - REGISTROS CONTÁBEIS

Data Avaliação: **31/12/2013**
 Instituto/Fundo: **Prefeitura Municipal de Suzano**

Classificação contábil conforme Portarias STN nº 753 e 828 e comunicado AUDESP nº 46/2012.

PLANO FINANCEIRO

Código da Conta	Nome	Valores em R\$
1.0.0.0.00.00 + 1.2.0.0.0.00.	Ativo Real (Reservas Técnicas)	-
AJUSTES		-
(-) 1.1.1.1.2.06.04	Banco c/ movimento tx. Administração	-
(-) 2.1.0.0.0.00.00	Passivo Circulante	-
(+) 2.1.0.0.0.00.00	Passivo Circulante (recursos da tx. Adm)	-
(-) 2.2.0.0.0.00.00	Passivo exigível a longo prazo (exceto elemento 2.2.2.5.0.00.00 provisões matemáticas previdenciárias)	-
DEMAIS AJUSTES (+) / (-)		-
	(1) Ativo real ajustado	-
(1) - (3) = (2)	(2) Reserva Técnica = superávit ou (déficit) ou equilíbrio	-
2.2.7.2.1.00.00	(3) Provisões Matemáticas Previdenciárias	-
SOMA (4) + (5) - (6)		-
2.2.7.2.1.01.01	(+) Aposentadorias / Pensões / Outros benefícios do plano	69.100.532,98
2.2.7.2.1.01.02	(-) Contribuições do ente	-
2.2.7.2.1.01.03	(-) Contribuições do inativo	2.781.121,64
2.2.7.2.1.01.04	(-) Contribuições do pensionista	48.944,57
2.2.7.2.1.01.05	(-) Compensação Previdenciária	-
2.2.7.2.1.01.06	(-) Parcelamento de débitos previdenciários	-
2.2.7.2.1.01.07	(-) Assunção de Insuficiência Financeira	-
2.2.7.2.1.01.00	(4) (=) Provisões de Benefícios Concedidos	66.270.466,77
2.2.7.2.1.02.01	(+) Aposentadorias / Pensões / Outros benefícios do plano	105.066.065,80
2.2.7.2.1.02.02	(-) Contribuições do Ente	621.136,93
2.2.7.2.1.02.03	(-) Contribuições do Ativo	422.020,15
2.2.7.2.1.02.04	(-) Compensação Previdenciária	10.618.072,00
2.2.7.2.1.02.05	(-) Parcelamento de débitos previdenciários	-
2.2.7.2.1.02.06	(-) Assunção de Insuficiência Financeira	-
2.2.7.2.1.02.00	(5) (=) Provisões de Benefícios a conceder	93.404.836,72
2.2.7.2.1.05.98	(6) Plano de Amortização	159.675.303,49

São Paulo, 19 de Março de 2014

 Richard Dutzmann
 Miba - 935

10. EVOLUÇÃO DAS PROVISÕES MATEMÁTICAS

A evolução das provisões matemáticas foi calculada pela fórmula recursiva por interpolação linear, prevista no item F.9 das Instruções de Preenchimento do DRAA do exercício de 2014.

EVOLUÇÃO DAS PROVISÕES MATEMÁTICAS - PLANO PREVIDENCIÁRIO - BENEFÍCIOS CONCEDIDOS							
	2.2.7.2.1.03.00	2.2.7.2.1.03.01	2.2.7.2.1.03.02	2.2.7.2.1.03.03	2.2.7.2.1.03.04	2.2.7.2.1.03.05	2.2.7.2.1.03.06
Mês	PLANO PREVIDENCIÁRIO - PROVISÕES DE BENEFÍCIOS CONCEDIDOS	APOSENTADORIAS / PENSÕES / OUTROS BENEFÍCIOS CONCEDIDOS DO PLANO PREVIDENCIÁRIO DO RPPS	(-) CONTRIBUIÇÕES DO ENTE PARA O PLANO PREVIDENCIÁRIO DO RPPS	(-) CONTRIBUIÇÕES DO INATIVO PARA O PLANO PREVIDENCIÁRIO DO RPPS	(-) CONTRIBUIÇÕES DO PENSIONISTA PARA O PLANO PREVIDENCIÁRIO DO RPPS	(-) COMPENSAÇÃO PREVIDENCIÁRIA DO PLANO PREVIDENCIÁRIO DO RPPS	(-) PARCELAMENTO DE DÉBITOS PREVIDENCIÁRIOS DO PLANO PREVIDENCIÁRIO DO RPPS
dez/13	-	-	-	-	-	-	-
jan/14	-	-	-	-	-	-	-
fev/14	-	-	-	-	-	-	-
mar/14	-	-	-	-	-	-	-
abr/14	-	-	-	-	-	-	-
mai/14	-	-	-	-	-	-	-
jun/14	-	-	-	-	-	-	-
jul/14	-	-	-	-	-	-	-
ago/14	-	-	-	-	-	-	-
set/14	-	-	-	-	-	-	-
out/14	-	-	-	-	-	-	-
nov/14	-	-	-	-	-	-	-

EVOLUÇÃO DAS PROVISÕES MATEMÁTICAS - PLANO PREVIDENCIÁRIO - BENEFÍCIOS A CONCEDER								
	2.2.7.2.1.04.00	2.2.7.2.1.04.01	2.2.7.2.1.04.02	2.2.7.2.1.04.03	2.2.7.2.1.04.04	2.2.7.2.1.04.05	2.2.7.2.1.05.00	2.2.7.2.1.05.98
Mês	PLANO PREVIDENCIÁRIO - PROVISÕES DE BENEFÍCIOS A CONCEDER	APOSENTADORIAS / PENSÕES / OUTROS BENEFÍCIOS A CONCEDER DO PLANO PREVIDENCIÁRIO DO RPPS	(-) CONTRIBUIÇÕES DO ENTE PARA O PLANO PREVIDENCIÁRIO DO RPPS	(-) CONTRIBUIÇÕES DO ATIVO PARA O PLANO PREVIDENCIÁRIO DO RPPS	(-) COMPENSAÇÃO PREVIDENCIÁRIA DO PLANO PREVIDENCIÁRIO DO RPPS	(-) PARCELAMENTO DE DÉBITOS PREVIDENCIÁRIOS	PLANO PREVIDENCIÁRIO - PLANO DE AMORTIZAÇÃO	(-) OUTROS CRÉDITOS DO PLANO DE AMORTIZAÇÃO
dez/13	163.822.274,64	702.260.815,64	282.333.494,98	191.826.340,01	64.278.706,01	-	140.333.420,95	140.333.420,95
jan/14	167.036.848,34	704.255.012,63	281.427.397,49	191.210.708,61	64.580.058,19	-	140.625.612,44	140.625.612,44
fev/14	170.251.422,04	706.249.209,63	280.521.300,01	190.595.077,21	64.881.410,37	-	140.917.803,93	140.917.803,93
mar/14	173.465.995,73	708.243.406,62	279.615.202,52	189.979.445,82	65.182.762,55	-	141.209.995,41	141.209.995,41
abr/14	176.680.569,43	710.237.603,61	278.709.105,04	189.363.814,42	65.484.114,72	-	141.502.186,90	141.502.186,90
mai/14	179.895.143,13	712.231.800,60	277.803.007,55	188.748.183,02	65.785.466,90	-	141.794.378,39	141.794.378,39
jun/14	183.109.716,83	714.225.997,60	276.896.910,07	188.132.551,62	66.086.819,08	-	142.086.569,87	142.086.569,87
jul/14	186.324.290,53	716.220.194,59	275.990.812,58	187.516.920,22	66.388.171,26	-	142.378.761,36	142.378.761,36
ago/14	189.538.864,23	718.214.391,58	275.084.715,09	186.901.288,82	66.689.523,44	-	142.670.952,85	142.670.952,85
set/14	192.753.437,92	720.208.588,57	274.178.617,61	186.285.657,42	66.990.875,62	-	142.963.144,34	142.963.144,34
out/14	195.968.011,62	722.202.785,57	273.272.520,12	185.670.026,03	67.292.227,79	-	143.255.335,82	143.255.335,82
nov/14	199.182.585,32	724.196.982,56	272.366.422,64	185.054.394,63	67.593.579,97	-	143.547.527,31	143.547.527,31

EVOLUÇÃO DAS PROVISÕES MATEMÁTICAS - PLANO FINANCEIRO - BENEFÍCIOS CONCEDIDOS								
	2.2.7.2.1.01.00	2.2.7.2.1.01.01	2.2.7.2.1.01.02	2.2.7.2.1.01.03	2.2.7.2.1.01.04	2.2.7.2.1.01.05	2.2.7.2.1.01.06	2.2.7.2.1.01.07
MÊS	PLANO FINANCEIRO - PROVISÕES DE BENEFÍCIOS CONCEDIDOS	APOSENTADORIAS / PENSÕES / OUTROS BENEFÍCIOS CONCEDIDOS DO PLANO FINANCEIRO DO RPPS	(-) CONTRIBUIÇÕES DO ENTE PARA O PLANO FINANCEIRO DO RPPS	(-) CONTRIBUIÇÕES DO INATIVO PARA O PLANO FINANCEIRO DO RPPS	(-) CONTRIBUIÇÕES DO PENSIONISTA PARA O PLANO FINANCEIRO DO RPPS	(-) COMPENSAÇÃO PREVIDENCIÁRIA DO PLANO FINANCEIRO DO RPPS	(-) PARCELAMENTO DE DÉBITOS PREVIDENCIÁRIOS	(-) COBERTURA DE INSUFICIÊNCIA FINANCEIRA
dez/13	66.270.466,77	69.100.532,98	-	2.781.121,64	48.944,57	-	-	-
jan/14	66.015.606,11	68.834.294,96	-	2.769.963,11	48.725,75	-	-	-
fev/14	65.760.745,44	68.568.056,94	-	2.758.804,58	48.506,92	-	-	-
mar/14	65.505.884,78	68.301.818,92	-	2.747.646,05	48.288,10	-	-	-
abr/14	65.251.024,11	68.035.580,90	-	2.736.487,51	48.069,27	-	-	-
mai/14	64.996.163,45	67.769.342,88	-	2.725.328,98	47.850,45	-	-	-
jun/14	64.741.302,78	67.503.104,86	-	2.714.170,45	47.631,62	-	-	-
jul/14	64.486.442,12	67.236.866,84	-	2.703.011,92	47.412,80	-	-	-
ago/14	64.231.581,45	66.970.628,82	-	2.691.853,39	47.193,97	-	-	-
set/14	63.976.720,79	66.704.390,80	-	2.680.694,86	46.975,15	-	-	-
out/14	63.721.860,12	66.438.152,78	-	2.669.536,33	46.756,33	-	-	-
nov/14	63.466.999,46	66.171.914,76	-	2.658.377,80	46.537,50	-	-	-

EVOLUÇÃO DAS PROVISÕES MATEMÁTICAS - PLANO FINANCEIRO - BENEFÍCIOS A CONCEDER							
	2.2.7.2.1.02.00	2.2.7.2.1.02.01	2.2.7.2.1.02.02	2.2.7.2.1.02.03	2.2.7.2.1.02.04	2.2.7.2.1.02.05	2.2.7.2.1.02.06
MÊS	PLANO FINANCEIRO - PROVISÕES DE BENEFÍCIOS A CONCEDER	APOSENTADORIAS / PENSÕES / OUTROS BENEFÍCIOS A CONCEDER DO PLANO FINANCEIRO DO RPPS	(-) CONTRIBUIÇÕES DO ENTE PARA O PLANO FINANCEIRO DO RPPS	(-) CONTRIBUIÇÕES DO ATIVO PARA O PLANO FINANCEIRO DO RPPS	(-) COMPENSAÇÃO PREVIDENCIÁRIA DO PLANO FINANCEIRO DO RPPS	(-) PARCELAMENTO DE DÉBITOS PREVIDENCIÁRIOS	(-) COBERTURA DE INSUFICIÊNCIA FINANCEIRA
dez/13	93.404.836,72	105.066.065,80	621.136,93	422.020,15	10.618.072,00	-	-
jan/14	93.439.567,55	105.027.210,70	583.726,29	396.602,18	10.607.314,69	-	-
fev/14	93.474.298,38	104.988.355,60	546.315,66	371.184,20	10.596.557,37	-	-
mar/14	93.509.029,20	104.949.500,50	508.905,02	345.766,23	10.585.800,06	-	-
abr/14	93.543.760,03	104.910.645,40	471.494,38	320.348,25	10.575.042,74	-	-
mai/14	93.578.490,86	104.871.790,30	434.083,74	294.930,28	10.564.285,43	-	-
jun/14	93.613.221,69	104.832.935,21	396.673,11	269.512,30	10.553.528,12	-	-
jul/14	93.647.952,51	104.794.080,11	359.262,47	244.094,33	10.542.770,80	-	-
ago/14	93.682.683,34	104.755.225,01	321.851,83	218.676,35	10.532.013,49	-	-
set/14	93.717.414,17	104.716.369,91	284.441,19	193.258,38	10.521.256,17	-	-
out/14	93.752.145,00	104.677.514,81	247.030,56	167.840,40	10.510.498,86	-	-
nov/14	93.786.875,82	104.638.659,71	209.619,92	142.422,43	10.499.741,54	-	-

Tais informações são necessárias para a contabilização mensal das Provisões Matemáticas de Benefícios Concedidos e à Conceder. No entanto, recomendamos que as Provisões Matemáticas sejam calculadas com o levantamento mensal da base de dados. Assim, teremos a Provisão Matemática real para cada mês.

11. FUNDO DE PREVIDÊNCIA

O Fundo de Previdência é representado pelo valor patrimonial acumulado para fazer frente aos pagamentos dos benefícios previdenciários já concedidos e a conceder. O Fundo de Previdência em relação à “Provisão Matemática” pode resultar em três situações:

- a) **Fundo de Previdência maior que a Provisão Matemática:**
neste caso a situação é superavitária e o resultado é denominado “Superávit Técnico”.
- b) **Fundo de Previdência igual à Provisão Matemática:**
neste caso a situação é equilibrada, não havendo resultado.
- c) **Fundo de Previdência menor que a Provisão Matemática:**
neste caso a situação é deficitária e o resultado é denominado “Déficit Técnico”.

12. AMORTIZAÇÃO DO DÉFICIT TÉCNICO

O atual plano de cobertura do déficit técnico está definido conforme Legislação Municipal da seguinte maneira:

Ano	Custo em % sobre o total da Folha de Pessoal Ativos
2014	3,00%
2015	4,50%
2016 a 2047	6,29%

Estas alíquotas de contribuição, calculadas a valor presente, representam um montante de **R\$ 140.333.420,95**. Conforme demonstrado no item 9, o atual plano de cobertura do déficit técnico encontra-se suficiente, não sendo necessário um novo plano de cobertura do déficit técnico atuarial.

A situação é a seguinte:

A. Plano Financeiro:

- **Ativo Real Ajustado:** R\$ 0,00
- **Provisão Matemática:** R\$ 159.675.303,48
- **Outros Créditos:** R\$ 159.675.303,48
- **Equilíbrio Técnico:** R\$ 0,00

B. Plano Previdenciário:

- **Ativo Real Ajustado:** R\$ 35.359.132,83
- **Provisão Matemática:** R\$ 163.822.274,64
- **Outros Créditos:** R\$ 140.333.420,95
- **Superávit Técnico:** R\$ 11.870.279,14

13. PLANO DE CUSTEIO ANUAL

13.1. CUSTO DOS BENEFÍCIOS PREVIDENCIÁRIOS

Os custos dos benefícios previdenciários a serem suportados pelo Fundo de Previdência, foram calculados com base nos regimes atuariais explicitados no **ITEM 5**, e os resultados estão conforme segue:

Benefício Previdenciário	Custo em % sobre o total da Folha de Pessoal Ativo
• Aposentadoria por idade ou por tempo de contribuição (Compulsória; Voluntária)	16,30%
• Aposentadoria por invalidez	1,80%
• Pensão por Morte	5,35%
• Auxílio-doença	1,08%
• Salário-maternidade	0,57%
• Salário-família	0,01%
• Auxílio-reclusão	0,01%
Total	25,12%

Obs: O custo do 13º (décimo terceiro) salário está implícito no custo de cada benefício de prestação continuada correspondente.

Se o Fundo Previdenciário não custear algum benefício previdenciário especificado acima, deverá descontar a sua respectiva alíquota do Total no Plano de Custeio.

13.2. DESPESAS DE ADMINISTRAÇÃO

O custo das Despesas de Administração é de 2,00% sobre o total das remunerações, proventos e pensões dos segurados vinculados ao RPPS e não estão inclusas no custo dos benefícios previdenciários.

13.3. CONTRIBUIÇÕES DOS SEGURADOS E ÓRGÃOS EMPREGADORES

Para suportar o custo dos benefícios previdenciários além da cobertura do déficit técnico total, faz-se necessário uma contribuição ao Fundo de Previdência, de **25,12%** sobre o total da folha salarial dos Servidores Ativos.

A arrecadação correspondente a **25,12%** sobre o total da folha de ativos pode ser obtida com a aplicação dos percentuais de contribuição, conforme segue:

Quadro Resumo das Alíquotas

SERVIDORES ATIVOS (% sobre a remuneração mensal)	11,00%
SERVIDORES INATIVOS (% que exceder o limite máximo do RGPS - Regime Geral de Previdência Social), julgado pelo Supremo Tribunal Federal.	11,00%
PENSÕES (% que exceder o limite máximo do RGPS - Regime Geral de Previdência Social), julgado pelo Supremo Tribunal Federal.	11,00%
ÓRGÃOS EMPREGADORES (% sobre o total da folha dos servidores ativos)	14,12%
DESPESAS ADMINISTRATIVAS (% sobre o total da folha dos servidores ativos)	2,00%
FINANCIAMENTO DO DÉFICIT TÉCNICO (LEI ATUAL) (% sobre o total da folha dos servidores ativos)	3,00%

14. PARECER ATUARIAL

- 14.1.** A presente Avaliação Atuarial do município de Suzano tem por objetivo determinar: o nível de contribuição dos segurados e do órgão empregador; o Fundo de Previdência necessário à manutenção dos benefícios previdenciários já concedidos e a conceder.
- 14.2.** Os dados dos servidores ativos, aposentados e pensões foram enviados para a Avaliação Atuarial de maneira satisfatória atendendo as principais informações, como salários e/ou proventos, mês e ano de nascimento do segurado, etc. As premissas atuariais adotadas foram apresentadas no item 4 desta Avaliação Atuarial.
- 14.3.** O Patrimônio do Instituto de Previdência do Município de Suzano – IPMS, evoluiu de forma significativa, de R\$ 1.721.084,56 na Avaliação Atuarial de dezembro de 2012, para R\$ 35.359.132,83 em dezembro de 2013, ou seja, mais de 20 vezes de crescimento. Se compararmos com a Provisão Matemática, obteremos o seguinte resultado:

Data Base	Provisão Matemática (R\$)	Patrimônio (R\$)	% de Cobertura
DEZ/2012	80.023.238,39	1.721.084,56	2,15
DEZ/2013	163.822.274,64	35.359.132,83	21,58

Como demonstrado acima, o Fundo de Previdência passou a cobrir 21,58% da Provisão Matemática, mostrando a busca do equilíbrio financeiro atuarial demonstrado na Síntese dos Resultados da Avaliação Atuarial.

- 14.4.** A formação e existência do Fundo de Previdência, na proporção da Provisão Matemática, visam obter com a sua aplicação financeira um volume de receitas que permitam a estabilização das contribuições mensais.

14.5. Devido ao superávit técnico e à pequena diferença entre o atual plano de custeio, com as contribuições dos órgãos empregadores atualmente em 16,19% e o calculado nesta Avaliação Atuarial, de 16,12%, ou seja, uma diferença de 0,07%, recomendamos dar continuidade à atual alíquota de contribuição normal até a realização da próxima Avaliação Atuarial.

São Paulo, 19 de março de 2014.

Escritório Técnico de Assessoria Atuarial S/S Ltda.
Richard Dutzmann
Atuário - MIBA 935

ANEXO

- Histogramas Servidores Ativos (Homem e Mulher)
- Histogramas de Aposentados (Homem e Mulher)
- Fluxo das Aposentadorias
- Provisão Matemática de Benefícios a Conceder (Iminente)
- Provisão Matemática de Benefícios Concedidos (Aposentadoria)
- Histograma de Pensão por Morte
- Provisão Matemática de Benefícios Concedidos (Pensão por Morte)
- Síntese dos Resultados da Avaliação Atuarial

HISTOGRAMAS

Servidores Ativos (Plano Previdenciário)

DISTRIBUIÇÃO DOS PARTICIPANTES EM MULTIPLOS DE SALÁRIOS
 Prefeitura Municipal de Suzano - Plano Previdenciário

(Homens e Mulheres)

Faixa em Múltiplos Salários	Número de Partic.	Relação a Quantidade		Relação a F.Vencto		Faixa em Múltiplos Salários	Número de Partic.	Relação a Quantidade		Relação a F.Vencto	
		% Partic.	% Acum.	% Partic.	% Acum.			% Partic.	% Acum.	% Partic.	% Acum.
0 a 1	1	0,03	0,03	0,01	0,01	60 a 61	0	0,00	100,00	0,00	100,00
1 a 2	603	15,27	15,30	5,91	5,91	61 a 62	0	0,00	100,00	0,00	100,00
2 a 3	880	22,29	37,59	12,84	18,76	62 a 63	0	0,00	100,00	0,00	100,00
3 a 4	869	22,01	59,60	18,05	36,81	63 a 64	0	0,00	100,00	0,00	100,00
4 a 5	597	15,12	74,72	15,60	52,40	64 a 65	0	0,00	100,00	0,00	100,00
5 a 6	268	6,79	81,51	8,68	61,09	65 a 66	0	0,00	100,00	0,00	100,00
6 a 7	231	5,85	87,36	8,77	69,85	66 a 67	0	0,00	100,00	0,00	100,00
7 a 8	165	4,18	91,54	7,28	77,14	67 a 68	0	0,00	100,00	0,00	100,00
8 a 9	101	2,56	94,10	5,00	82,14	68 a 69	0	0,00	100,00	0,00	100,00
9 a 10	57	1,44	95,54	3,15	85,29	69 a 70	0	0,00	100,00	0,00	100,00
10 a 11	45	1,14	96,68	2,78	88,07	70 a 71	0	0,00	100,00	0,00	100,00
11 a 12	17	0,43	97,11	1,15	89,22	71 a 72	0	0,00	100,00	0,00	100,00
12 a 13	14	0,35	97,47	1,03	90,24	72 a 73	0	0,00	100,00	0,00	100,00
13 a 14	18	0,46	97,92	1,41	91,65	73 a 74	0	0,00	100,00	0,00	100,00
14 a 15	21	0,53	98,45	1,77	93,42	74 a 75	0	0,00	100,00	0,00	100,00
15 a 16	16	0,41	98,86	1,46	94,88	75 a 76	0	0,00	100,00	0,00	100,00
16 a 17	15	0,38	99,24	1,46	96,34	76 a 77	0	0,00	100,00	0,00	100,00
17 a 18	7	0,18	99,42	0,72	97,06	77 a 78	0	0,00	100,00	0,00	100,00
18 a 19	7	0,18	99,59	0,76	97,82	78 a 79	0	0,00	100,00	0,00	100,00
19 a 20	2	0,05	99,65	0,23	98,05	79 a 80	0	0,00	100,00	0,00	100,00
20 a 21	3	0,08	99,72	0,36	98,41	80 a 81	0	0,00	100,00	0,00	100,00
21 a 22	2	0,05	99,77	0,25	98,66	81 a 82	0	0,00	100,00	0,00	100,00
22 a 23	3	0,08	99,85	0,39	99,05	82 a 83	0	0,00	100,00	0,00	100,00
23 a 24	1	0,03	99,87	0,14	99,19	83 a 84	0	0,00	100,00	0,00	100,00
24 a 25	1	0,03	99,90	0,14	99,33	84 a 85	0	0,00	100,00	0,00	100,00
25 a 26	0	0,00	99,90	0,00	99,33	85 a 86	0	0,00	100,00	0,00	100,00
26 a 27	0	0,00	99,90	0,00	99,33	86 a 87	0	0,00	100,00	0,00	100,00
27 a 28	2	0,05	99,95	0,32	99,66	87 a 88	0	0,00	100,00	0,00	100,00
28 a 29	1	0,03	99,97	0,16	99,82	88 a 89	0	0,00	100,00	0,00	100,00
29 a 30	0	0,00	99,97	0,00	99,82	89 a 90	0	0,00	100,00	0,00	100,00
30 a 31	1	0,03	100,00	0,18	100,00	90 a 91	0	0,00	100,00	0,00	100,00
31 a 32	0	0,00	100,00	0,00	100,00	91 a 92	0	0,00	100,00	0,00	100,00
32 a 33	0	0,00	100,00	0,00	100,00	92 a 93	0	0,00	100,00	0,00	100,00
33 a 34	0	0,00	100,00	0,00	100,00	93 a 94	0	0,00	100,00	0,00	100,00
34 a 35	0	0,00	100,00	0,00	100,00	94 a 95	0	0,00	100,00	0,00	100,00
35 a 36	0	0,00	100,00	0,00	100,00	95 a 96	0	0,00	100,00	0,00	100,00
36 a 37	0	0,00	100,00	0,00	100,00	96 a 97	0	0,00	100,00	0,00	100,00
37 a 38	0	0,00	100,00	0,00	100,00	97 a 98	0	0,00	100,00	0,00	100,00
38 a 39	0	0,00	100,00	0,00	100,00	98 a 99	0	0,00	100,00	0,00	100,00
39 a 40	0	0,00	100,00	0,00	100,00	99 a 100	0	0,00	100,00	0,00	100,00
40 a 41	0	0,00	100,00	0,00	100,00	100 a 101	0	0,00	100,00	0,00	100,00
41 a 42	0	0,00	100,00	0,00	100,00	101 a 102	0	0,00	100,00	0,00	100,00
42 a 43	0	0,00	100,00	0,00	100,00	102 a 103	0	0,00	100,00	0,00	100,00
43 a 44	0	0,00	100,00	0,00	100,00	103 a 104	0	0,00	100,00	0,00	100,00
44 a 45	0	0,00	100,00	0,00	100,00	104 a 105	0	0,00	100,00	0,00	100,00
45 a 46	0	0,00	100,00	0,00	100,00	105 a 106	0	0,00	100,00	0,00	100,00
46 a 47	0	0,00	100,00	0,00	100,00	106 a 107	0	0,00	100,00	0,00	100,00
47 a 48	0	0,00	100,00	0,00	100,00	107 a 108	0	0,00	100,00	0,00	100,00
48 a 49	0	0,00	100,00	0,00	100,00	108 a 109	0	0,00	100,00	0,00	100,00
49 a 50	0	0,00	100,00	0,00	100,00	109 a 110	0	0,00	100,00	0,00	100,00
50 a 51	0	0,00	100,00	0,00	100,00	110 a 111	0	0,00	100,00	0,00	100,00
51 a 52	0	0,00	100,00	0,00	100,00	111 a 112	0	0,00	100,00	0,00	100,00
52 a 53	0	0,00	100,00	0,00	100,00	112 a 113	0	0,00	100,00	0,00	100,00
53 a 54	0	0,00	100,00	0,00	100,00	113 a 114	0	0,00	100,00	0,00	100,00
54 a 55	0	0,00	100,00	0,00	100,00	114 a 115	0	0,00	100,00	0,00	100,00
55 a 56	0	0,00	100,00	0,00	100,00	115 a 116	0	0,00	100,00	0,00	100,00
56 a 57	0	0,00	100,00	0,00	100,00	116 a 117	0	0,00	100,00	0,00	100,00
57 a 58	0	0,00	100,00	0,00	100,00	117 a 118	0	0,00	100,00	0,00	100,00
58 a 59	0	0,00	100,00	0,00	100,00	118 a 119	0	0,00	100,00	0,00	100,00
59 a 60	0	0,00	100,00	0,00	100,00	119 a 120	0	0,00	100,00	0,00	100,00
						+ de 120	0	0,00	100,00	0,00	100,00

Total dos Vencimentos dos Servidores Ativos:

R\$ 11.547.226,02

Vencimento Médio: R\$ 2.924,83

DISTRIBUIÇÃO DOS PARTICIPANTES EM MÚLTIPLOS DE SALÁRIOS

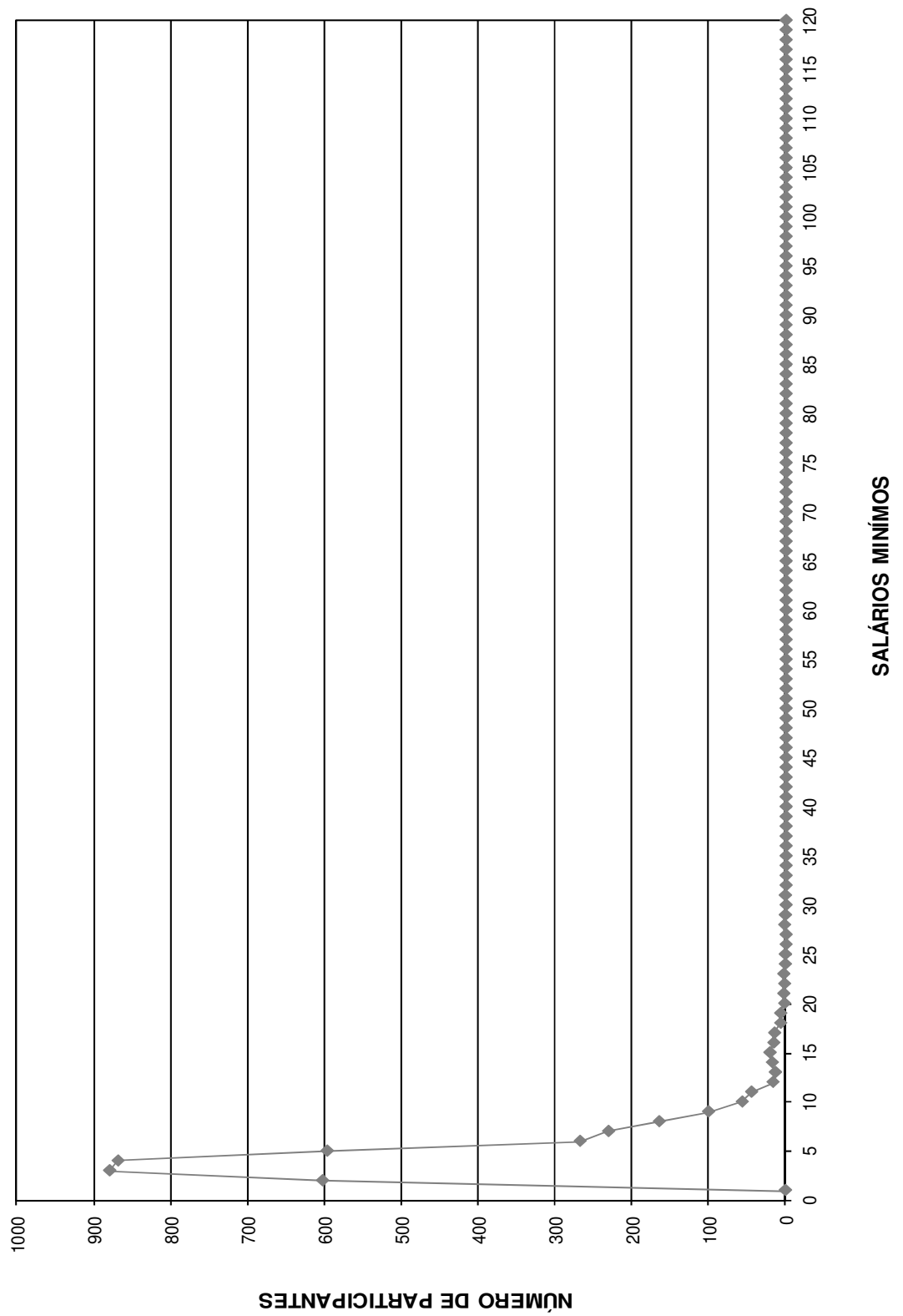

DISTRIBUIÇÃO DOS SERVIDORES POR TEMPO DE PREFEITURA E REMUNERAÇÃO
Prefeitura Municipal de Suzano - Plano Previdenciário

(Homens e Mulheres)

Tempo Pref. em Anos	Servidores			Vencimentos			
	Número	%	% Acumulado	Na Faixa	%	% Acumulado	Médio
0	469	11,88	11,88	923.799,11	8,00	8,00	1.969,72
1	458	11,60	23,48	1.069.676,41	9,26	17,26	2.335,54
2	421	10,66	34,14	1.119.719,07	9,70	26,96	2.659,67
3	373	9,45	43,59	1.076.089,97	9,32	36,28	2.884,96
4	314	7,95	51,55	865.403,57	7,49	43,77	2.756,06
5	510	12,92	64,46	1.369.555,42	11,86	55,63	2.685,40
6	575	14,56	79,03	1.690.460,80	14,64	70,27	2.939,93
7	43	1,09	80,12	192.994,36	1,67	71,95	4.488,24
8	0	0,00	80,12	0,00	0,00	71,95	0,00
9	3	0,08	80,19	11.934,83	0,10	72,05	3.978,28
10	10	0,25	80,45	36.430,22	0,32	72,36	3.643,02
11	382	9,68	90,12	1.575.191,95	13,64	86,01	4.123,54
12	0	0,00	90,12	0,00	0,00	86,01	0,00
13	0	0,00	90,12	0,00	0,00	86,01	0,00
14	0	0,00	90,12	0,00	0,00	86,01	0,00
15	0	0,00	90,12	0,00	0,00	86,01	0,00
16	13	0,33	90,45	51.350,86	0,44	86,45	3.950,07
17	53	1,34	91,79	342.793,35	2,97	89,42	6.467,80
18	62	1,57	93,36	217.242,27	1,88	91,30	3.503,91
19	127	3,22	96,58	488.558,23	4,23	95,53	3.846,92
20	55	1,39	97,97	225.278,50	1,95	97,48	4.095,97
21	1	0,03	98,00	5.285,26	0,05	97,53	5.285,26
22	76	1,93	99,92	269.157,03	2,33	99,86	3.541,54
23	0	0,00	99,92	0,00	0,00	99,86	0,00
24	0	0,00	99,92	0,00	0,00	99,86	0,00
25	1	0,03	99,95	4.391,89	0,04	99,90	4.391,89
26	0	0,00	99,95	0,00	0,00	99,90	0,00
27	0	0,00	99,95	0,00	0,00	99,90	0,00
28	0	0,00	99,95	0,00	0,00	99,90	0,00
29	0	0,00	99,95	0,00	0,00	99,90	0,00
30	2	0,05	100,00	11.912,92	0,10	100,00	5.956,46
31	0	0,00	100,00	0,00	0,00	100,00	0,00
32	0	0,00	100,00	0,00	0,00	100,00	0,00
33	0	0,00	100,00	0,00	0,00	100,00	0,00
34	0	0,00	100,00	0,00	0,00	100,00	0,00
35	0	0,00	100,00	0,00	0,00	100,00	0,00
36	0	0,00	100,00	0,00	0,00	100,00	0,00
37	0	0,00	100,00	0,00	0,00	100,00	0,00
38	0	0,00	100,00	0,00	0,00	100,00	0,00
39	0	0,00	100,00	0,00	0,00	100,00	0,00
40	0	0,00	100,00	0,00	0,00	100,00	0,00
41	0	0,00	100,00	0,00	0,00	100,00	0,00
42	0	0,00	100,00	0,00	0,00	100,00	0,00
43	0	0,00	100,00	0,00	0,00	100,00	0,00
44	0	0,00	100,00	0,00	0,00	100,00	0,00
45	0	0,00	100,00	0,00	0,00	100,00	0,00
46	0	0,00	100,00	0,00	0,00	100,00	0,00
47	0	0,00	100,00	0,00	0,00	100,00	0,00
48	0	0,00	100,00	0,00	0,00	100,00	0,00
49	0	0,00	100,00	0,00	0,00	100,00	0,00
50	0	0,00	100,00	0,00	0,00	100,00	0,00
TOTAL	3.948		100,00	11.547.226,02		100,00	2.924,83

Tempo Médio de Participação na Prefeitura: 5,53 anos

DISTRIBUIÇÃO DOS SERVIDORES POR TEMPO DE PREFEITURA

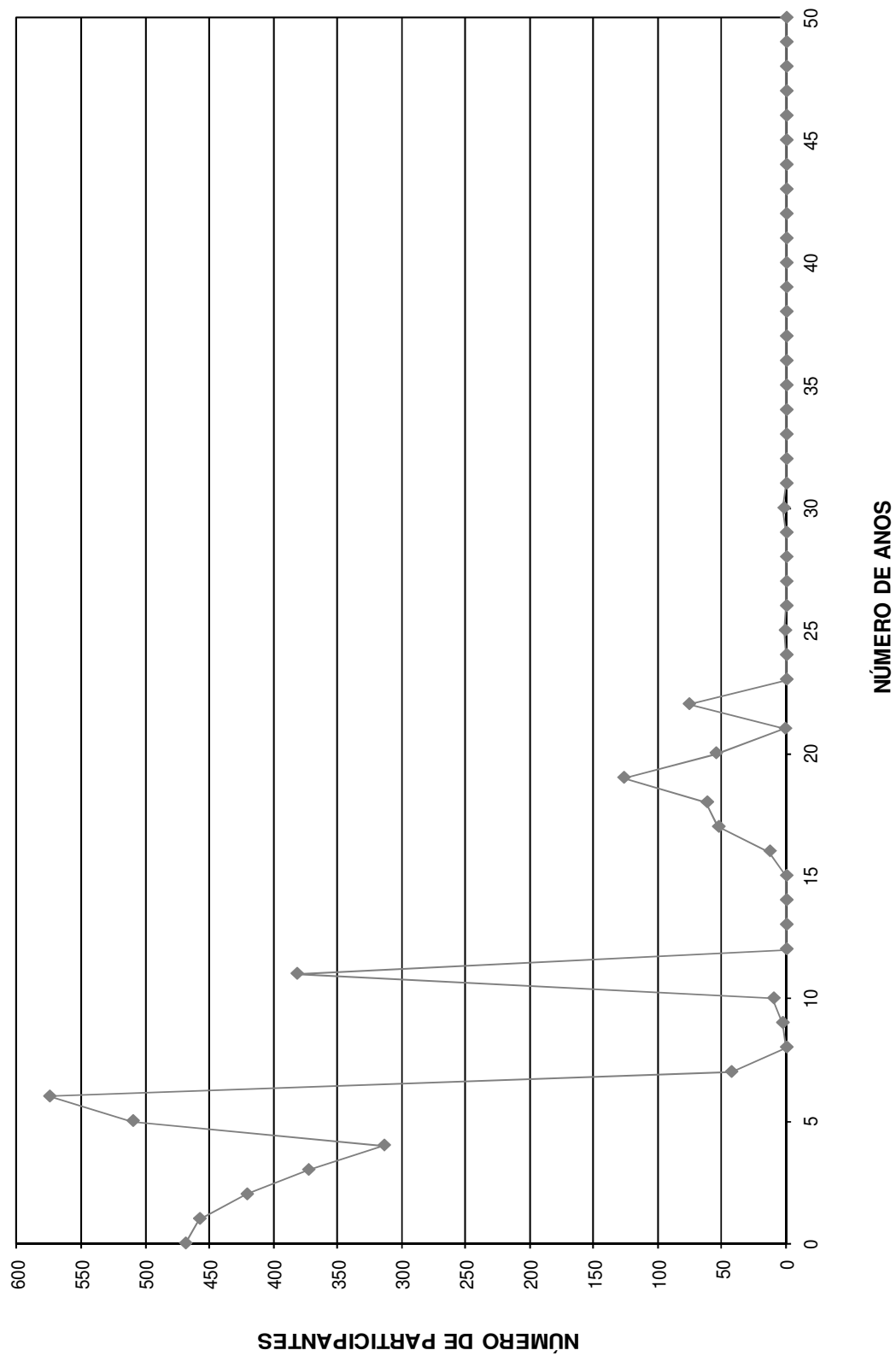

DISTRIBUIÇÃO DOS SERVIDORES POR ANOS PARA APOSENTAR E REMUNERAÇÃO
Prefeitura Municipal de Suzano - Plano Previdenciário

(Homens e Mulheres)

Anos para Aposentar	Servidores			Vencimentos			
	Número	%	% Acumulado	Na Faixa	%	% Acumulado	Médio
0	0	0,00	0,00	0,00	0,00	0,00	0,00
1	0	0,00	0,00	0,00	0,00	0,00	0,00
2	0	0,00	0,00	0,00	0,00	0,00	0,00
3	43	1,09	1,09	227.700,85	1,97	1,97	5.295,37
4	10	0,25	1,34	37.439,64	0,32	2,30	3.743,96
5	24	0,61	1,95	102.778,81	0,89	3,19	4.282,45
6	32	0,81	2,76	146.995,75	1,27	4,46	4.593,62
7	28	0,71	3,47	99.763,70	0,86	5,32	3.562,99
8	37	0,94	4,41	150.418,06	1,30	6,63	4.065,35
9	126	3,19	7,60	526.746,67	4,56	11,19	4.180,53
10	51	1,29	8,89	186.670,22	1,62	12,80	3.660,20
11	56	1,42	10,31	191.521,55	1,66	14,46	3.420,03
12	60	1,52	11,83	175.511,14	1,52	15,98	2.925,19
13	81	2,05	13,88	301.590,29	2,61	18,59	3.723,34
14	292	7,40	21,28	844.708,19	7,32	25,91	2.892,84
15	263	6,66	27,94	762.772,20	6,61	32,52	2.900,27
16	210	5,32	33,26	632.036,26	5,47	37,99	3.009,70
17	225	5,70	38,96	715.917,05	6,20	44,19	3.181,85
18	260	6,59	45,54	748.835,84	6,48	50,67	2.880,14
19	273	6,91	52,46	727.097,83	6,30	56,97	2.663,36
20	264	6,69	59,14	711.552,88	6,16	63,13	2.695,28
21	165	4,18	63,32	522.317,04	4,52	67,66	3.165,56
22	164	4,15	67,48	418.914,25	3,63	71,28	2.554,36
23	158	4,00	71,48	456.897,40	3,96	75,24	2.891,76
24	152	3,85	75,33	419.818,77	3,64	78,88	2.761,97
25	132	3,34	78,67	377.809,07	3,27	82,15	2.862,19
26	139	3,52	82,19	360.553,97	3,12	85,27	2.593,91
27	105	2,66	84,85	304.012,94	2,63	87,90	2.895,36
28	112	2,84	87,69	309.164,90	2,68	90,58	2.760,40
29	106	2,68	90,37	290.347,59	2,51	93,10	2.739,13
30	82	2,08	92,45	177.450,97	1,54	94,63	2.164,04
31	59	1,49	93,95	141.315,41	1,22	95,86	2.395,18
32	55	1,39	95,34	114.484,88	0,99	96,85	2.081,54
33	46	1,17	96,50	98.938,39	0,86	97,70	2.150,83
34	45	1,14	97,64	98.941,39	0,86	98,56	2.198,70
35	33	0,84	98,48	64.416,87	0,56	99,12	1.952,03
36	23	0,58	99,06	43.549,34	0,38	99,50	1.893,45
37	11	0,28	99,34	24.996,99	0,22	99,71	2.272,45
38	8	0,20	99,54	11.402,55	0,10	99,81	1.425,32
39	6	0,15	99,70	8.295,86	0,07	99,88	1.382,64
40	8	0,20	99,90	9.295,76	0,08	99,96	1.161,97
41	4	0,10	100,00	4.244,75	0,04	100,00	1.061,19
42	0	0,00	100,00	0,00	0,00	100,00	0,00
43	0	0,00	100,00	0,00	0,00	100,00	0,00
44	0	0,00	100,00	0,00	0,00	100,00	0,00
45	0	0,00	100,00	0,00	0,00	100,00	0,00
46	0	0,00	100,00	0,00	0,00	100,00	0,00
47	0	0,00	100,00	0,00	0,00	100,00	0,00
48	0	0,00	100,00	0,00	0,00	100,00	0,00
49	0	0,00	100,00	0,00	0,00	100,00	0,00
50	0	0,00	100,00	0,00	0,00	100,00	0,00
TOTAL	3.948		100,00	11.547.226,02		100,00	2.924,83

PRAZO MÉDIO PARA APOSENTAR: 19,81 anos

DISTRIBUIÇÃO DOS PARTICIPANTES POR ANOS PARA APOSENTAR

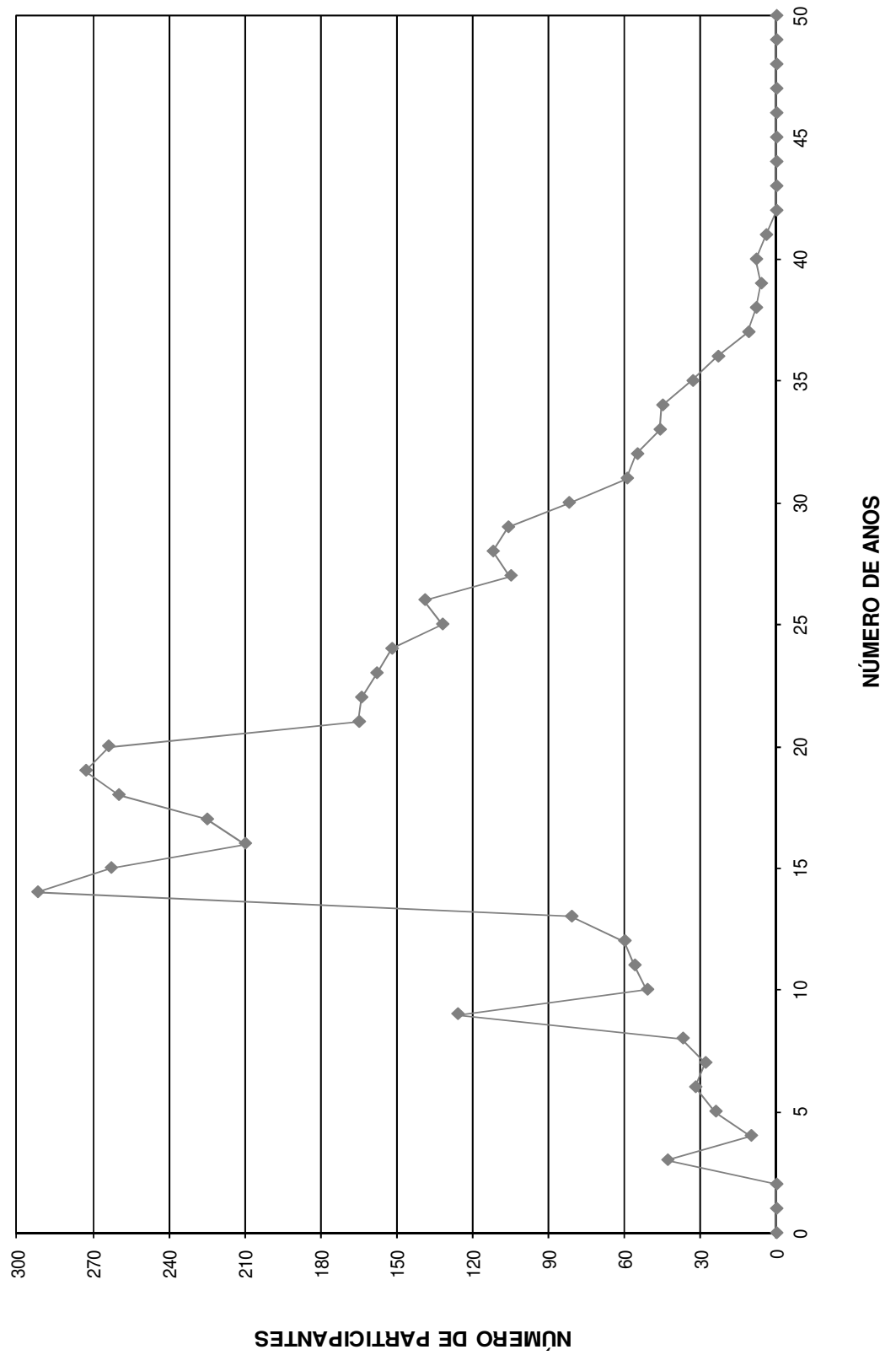

DISTRIBUIÇÃO DOS SERVIDORES POR IDADE E REMUNERAÇÃO
 Prefeitura Municipal de Suzano - Plano Previdenciário

(Homens e Mulheres)

Idade	Servidores			Vencimentos			
	Número	%	% Acumulado	Na Faixa	%	% Acumulado	Médio
14	0	0,00	0,00	0,00	0,00	0,00	0,00
15	0	0,00	0,00	0,00	0,00	0,00	0,00
16	0	0,00	0,00	0,00	0,00	0,00	0,00
17	0	0,00	0,00	0,00	0,00	0,00	0,00
18	0	0,00	0,00	0,00	0,00	0,00	0,00
19	10	0,25	0,25	12.080,41	0,10	0,10	1.208,04
20	15	0,38	0,63	17.987,58	0,16	0,26	1.199,17
21	17	0,43	1,06	25.649,08	0,22	0,48	1.508,77
22	22	0,56	1,62	31.524,31	0,27	0,76	1.432,92
23	31	0,79	2,41	59.950,26	0,52	1,27	1.933,88
24	39	0,99	3,39	75.057,04	0,65	1,92	1.924,54
25	78	1,98	5,37	169.632,68	1,47	3,39	2.174,78
26	96	2,43	7,80	255.277,10	2,21	5,60	2.659,14
27	115	2,91	10,71	304.819,91	2,64	8,24	2.650,61
28	110	2,79	13,50	289.287,15	2,51	10,75	2.629,88
29	142	3,60	17,10	361.463,05	3,13	13,88	2.545,51
30	129	3,27	20,36	344.432,38	2,98	16,86	2.670,02
31	163	4,13	24,49	433.156,14	3,75	20,61	2.657,40
32	151	3,82	28,32	432.653,17	3,75	24,36	2.865,25
33	150	3,80	32,12	409.085,39	3,54	27,90	2.727,24
34	157	3,98	36,09	473.305,92	4,10	32,00	3.014,69
35	147	3,72	39,82	457.665,90	3,96	35,97	3.113,37
36	134	3,39	43,21	386.785,89	3,35	39,32	2.886,46
37	144	3,65	46,86	421.446,29	3,65	42,96	2.926,71
38	154	3,90	50,76	440.629,91	3,82	46,78	2.861,23
39	134	3,39	54,15	465.532,89	4,03	50,81	3.474,13
40	151	3,82	57,98	475.136,67	4,11	54,93	3.146,60
41	143	3,62	61,60	422.737,55	3,66	58,59	2.956,21
42	145	3,67	65,27	428.049,80	3,71	62,30	2.952,07
43	117	2,96	68,24	362.954,94	3,14	65,44	3.102,18
44	121	3,06	71,30	365.713,57	3,17	68,61	3.022,43
45	135	3,42	74,72	417.409,28	3,61	72,22	3.091,92
46	97	2,46	77,18	331.432,31	2,87	75,09	3.416,83
47	117	2,96	80,14	380.981,80	3,30	78,39	3.256,25
48	109	2,76	82,90	315.004,72	2,73	81,12	2.889,95
49	90	2,28	85,18	342.436,33	2,97	84,08	3.804,85
50	92	2,33	87,51	276.653,86	2,40	86,48	3.007,11
51	96	2,43	89,94	307.708,01	2,66	89,14	3.205,29
52	58	1,47	91,41	172.862,08	1,50	90,64	2.980,38
53	49	1,24	92,65	144.536,78	1,25	91,89	2.949,73
54	65	1,65	94,30	195.894,53	1,70	93,59	3.013,76
55	41	1,04	95,34	122.497,04	1,06	94,65	2.987,73
56	35	0,89	96,23	104.678,96	0,91	95,56	2.990,83
57	30	0,76	96,99	127.475,33	1,10	96,66	4.249,18
58	27	0,68	97,67	72.999,88	0,63	97,29	2.703,70
59	27	0,68	98,35	73.660,51	0,64	97,93	2.728,17
60	15	0,38	98,73	50.186,60	0,43	98,37	3.345,77
61	8	0,20	98,94	26.929,28	0,23	98,60	3.366,16
62	13	0,33	99,27	44.915,88	0,39	98,99	3.455,07
63	10	0,25	99,52	49.224,27	0,43	99,41	4.922,43
64	7	0,18	99,70	20.640,43	0,18	99,59	2.948,63
65	3	0,08	99,77	11.326,84	0,10	99,69	3.775,61
66	4	0,10	99,87	17.066,24	0,15	99,84	4.266,56
67	5	0,13	100,00	18.690,08	0,16	100,00	3.738,02
68	0	0,00	100,00	0,00	0,00	100,00	0,00
69	0	0,00	100,00	0,00	0,00	100,00	0,00
70	0	0,00	100,00	0,00	0,00	100,00	0,00
>70	0	0,00	100,00	0,00	0,00	100,00	0,00
TOTAL	3.948		100,00	11.547.226,02		100,00	2.924,83

IDADE MÉDIA: 39,46 anos
 TAXA ANUAL DE SOBREVIVÊNCIA: 0,9965
 NÚMERO DE ÓBITOS ESPERADOS: 14

DISTRIBUIÇÃO DOS PARTICIPANTES POR IDADE

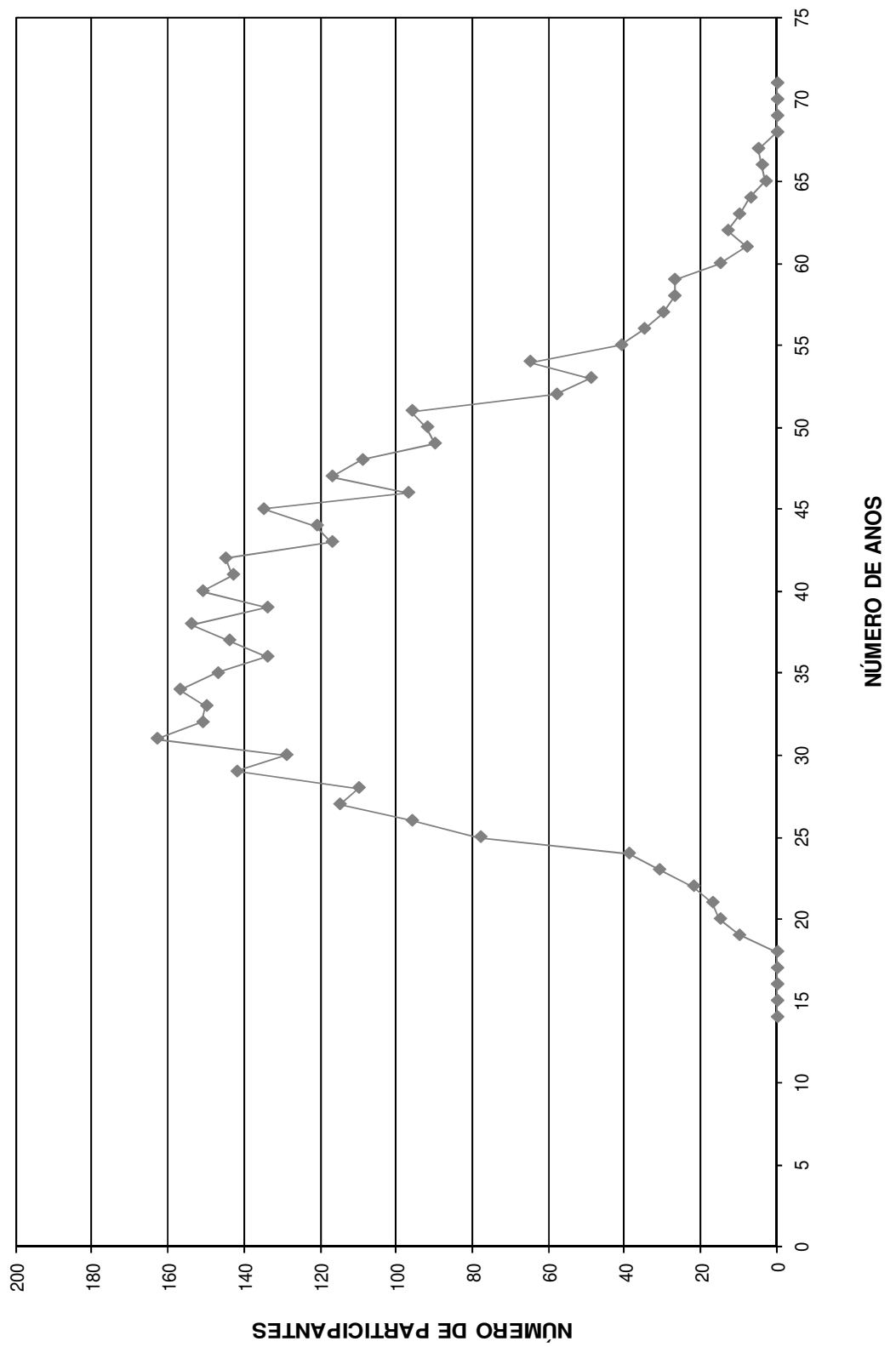

HISTOGRAMAS

Servidores Ativos (Plano Financeiro)

DISTRIBUIÇÃO DOS PARTICIPANTES EM MULTIPLOS DE SALÁRIOS
 Prefeitura Municipal de Suzano - Plano Financeiro

(Homens e Mulheres)

Faixa em Múltiplos Salários	Número de Partic.	Relação a Quantidade		Relação a F.Vencto		Faixa em Múltiplos Salários	Número de Partic.	Relação a Quantidade		Relação a F.Vencto	
		% Partic.	% Acum.	% Partic.	% Acum.			% Partic.	% Acum.	% Partic.	% Acum.
0 a 1	0	0,00	0,00	0,00	0,00	60 a 61	0	0,00	100,00	0,00	100,00
1 a 2	14	6,86	6,86	2,29	2,29	61 a 62	0	0,00	100,00	0,00	100,00
2 a 3	60	29,41	36,27	14,02	16,30	62 a 63	0	0,00	100,00	0,00	100,00
3 a 4	31	15,20	51,47	9,70	26,00	63 a 64	0	0,00	100,00	0,00	100,00
4 a 5	30	14,71	66,18	12,48	38,48	64 a 65	0	0,00	100,00	0,00	100,00
5 a 6	19	9,31	75,49	9,29	47,77	65 a 66	0	0,00	100,00	0,00	100,00
6 a 7	6	2,94	78,43	3,38	51,14	66 a 67	0	0,00	100,00	0,00	100,00
7 a 8	6	2,94	81,37	4,14	55,28	67 a 68	0	0,00	100,00	0,00	100,00
8 a 9	3	1,47	82,84	2,32	57,60	68 a 69	0	0,00	100,00	0,00	100,00
9 a 10	6	2,94	85,78	5,34	62,93	69 a 70	0	0,00	100,00	0,00	100,00
10 a 11	7	3,43	89,22	6,76	69,70	70 a 71	0	0,00	100,00	0,00	100,00
11 a 12	5	2,45	91,67	5,30	75,00	71 a 72	0	0,00	100,00	0,00	100,00
12 a 13	3	1,47	93,14	3,49	78,48	72 a 73	0	0,00	100,00	0,00	100,00
13 a 14	4	1,96	95,10	4,98	83,46	73 a 74	0	0,00	100,00	0,00	100,00
14 a 15	2	0,98	96,08	2,63	86,09	74 a 75	0	0,00	100,00	0,00	100,00
15 a 16	1	0,49	96,57	1,39	87,48	75 a 76	0	0,00	100,00	0,00	100,00
16 a 17	1	0,49	97,06	1,50	88,99	76 a 77	0	0,00	100,00	0,00	100,00
17 a 18	3	1,47	98,53	4,82	93,81	77 a 78	0	0,00	100,00	0,00	100,00
18 a 19	0	0,00	98,53	0,00	93,81	78 a 79	0	0,00	100,00	0,00	100,00
19 a 20	0	0,00	98,53	0,00	93,81	79 a 80	0	0,00	100,00	0,00	100,00
20 a 21	0	0,00	98,53	0,00	93,81	80 a 81	0	0,00	100,00	0,00	100,00
21 a 22	2	0,98	99,51	3,88	97,69	81 a 82	0	0,00	100,00	0,00	100,00
22 a 23	0	0,00	99,51	0,00	97,69	82 a 83	0	0,00	100,00	0,00	100,00
23 a 24	0	0,00	99,51	0,00	97,69	83 a 84	0	0,00	100,00	0,00	100,00
24 a 25	0	0,00	99,51	0,00	97,69	84 a 85	0	0,00	100,00	0,00	100,00
25 a 26	1	0,49	100,00	2,31	100,00	85 a 86	0	0,00	100,00	0,00	100,00
26 a 27	0	0,00	100,00	0,00	100,00	86 a 87	0	0,00	100,00	0,00	100,00
27 a 28	0	0,00	100,00	0,00	100,00	87 a 88	0	0,00	100,00	0,00	100,00
28 a 29	0	0,00	100,00	0,00	100,00	88 a 89	0	0,00	100,00	0,00	100,00
29 a 30	0	0,00	100,00	0,00	100,00	89 a 90	0	0,00	100,00	0,00	100,00
30 a 31	0	0,00	100,00	0,00	100,00	90 a 91	0	0,00	100,00	0,00	100,00
31 a 32	0	0,00	100,00	0,00	100,00	91 a 92	0	0,00	100,00	0,00	100,00
32 a 33	0	0,00	100,00	0,00	100,00	92 a 93	0	0,00	100,00	0,00	100,00
33 a 34	0	0,00	100,00	0,00	100,00	93 a 94	0	0,00	100,00	0,00	100,00
34 a 35	0	0,00	100,00	0,00	100,00	94 a 95	0	0,00	100,00	0,00	100,00
35 a 36	0	0,00	100,00	0,00	100,00	95 a 96	0	0,00	100,00	0,00	100,00
36 a 37	0	0,00	100,00	0,00	100,00	96 a 97	0	0,00	100,00	0,00	100,00
37 a 38	0	0,00	100,00	0,00	100,00	97 a 98	0	0,00	100,00	0,00	100,00
38 a 39	0	0,00	100,00	0,00	100,00	98 a 99	0	0,00	100,00	0,00	100,00
39 a 40	0	0,00	100,00	0,00	100,00	99 a 100	0	0,00	100,00	0,00	100,00
40 a 41	0	0,00	100,00	0,00	100,00	100 a 101	0	0,00	100,00	0,00	100,00
41 a 42	0	0,00	100,00	0,00	100,00	101 a 102	0	0,00	100,00	0,00	100,00
42 a 43	0	0,00	100,00	0,00	100,00	102 a 103	0	0,00	100,00	0,00	100,00
43 a 44	0	0,00	100,00	0,00	100,00	103 a 104	0	0,00	100,00	0,00	100,00
44 a 45	0	0,00	100,00	0,00	100,00	104 a 105	0	0,00	100,00	0,00	100,00
45 a 46	0	0,00	100,00	0,00	100,00	105 a 106	0	0,00	100,00	0,00	100,00
46 a 47	0	0,00	100,00	0,00	100,00	106 a 107	0	0,00	100,00	0,00	100,00
47 a 48	0	0,00	100,00	0,00	100,00	107 a 108	0	0,00	100,00	0,00	100,00
48 a 49	0	0,00	100,00	0,00	100,00	108 a 109	0	0,00	100,00	0,00	100,00
49 a 50	0	0,00	100,00	0,00	100,00	109 a 110	0	0,00	100,00	0,00	100,00
50 a 51	0	0,00	100,00	0,00	100,00	110 a 111	0	0,00	100,00	0,00	100,00
51 a 52	0	0,00	100,00	0,00	100,00	111 a 112	0	0,00	100,00	0,00	100,00
52 a 53	0	0,00	100,00	0,00	100,00	112 a 113	0	0,00	100,00	0,00	100,00
53 a 54	0	0,00	100,00	0,00	100,00	113 a 114	0	0,00	100,00	0,00	100,00
54 a 55	0	0,00	100,00	0,00	100,00	114 a 115	0	0,00	100,00	0,00	100,00
55 a 56	0	0,00	100,00	0,00	100,00	115 a 116	0	0,00	100,00	0,00	100,00
56 a 57	0	0,00	100,00	0,00	100,00	116 a 117	0	0,00	100,00	0,00	100,00
57 a 58	0	0,00	100,00	0,00	100,00	117 a 118	0	0,00	100,00	0,00	100,00
58 a 59	0	0,00	100,00	0,00	100,00	118 a 119	0	0,00	100,00	0,00	100,00
59 a 60	0	0,00	100,00	0,00	100,00	119 a 120	0	0,00	100,00	0,00	100,00
						+ de 120	0	0,00	100,00	0,00	100,00

Total dos Vencimentos dos Servidores Ativos:

R\$ 743.311,92

Vencimento Médio: R\$ 3.643,69

DISTRIBUIÇÃO DOS PARTICIPANTES EM MÚLTIPLOS DE SALÁRIOS

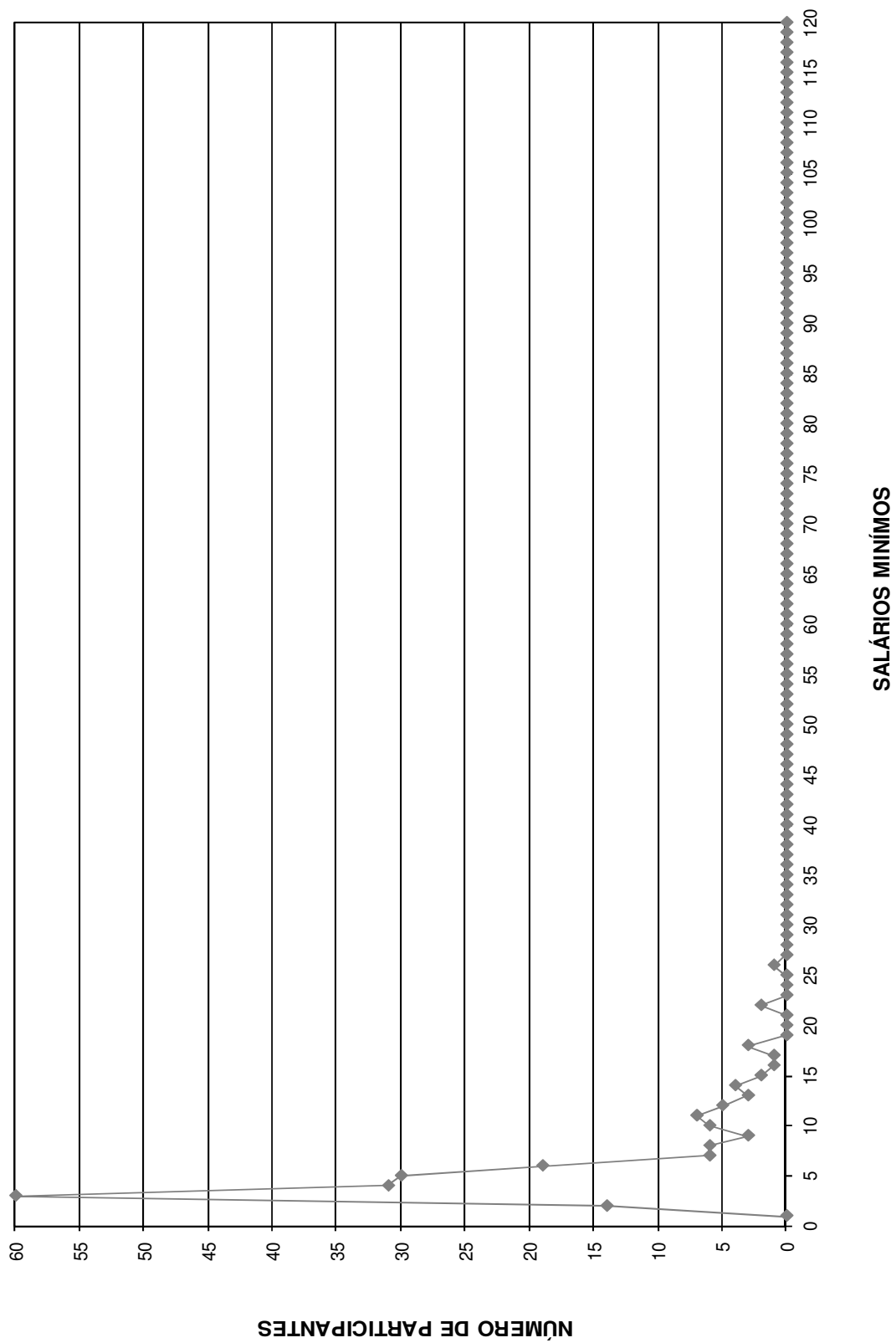

DISTRIBUIÇÃO DOS SERVIDORES POR TEMPO DE PREFEITURA E REMUNERAÇÃO
Prefeitura Municipal de Suzano - Plano Financeiro

(Homens e Mulheres)

Tempo Pref. em Anos	Servidores			Vencimentos			
	Número	%	% Acumulado	Na Faixa	%	% Acumulado	Médio
0	0	0,00	0,00	0,00	0,00	0,00	0,00
1	0	0,00	0,00	0,00	0,00	0,00	0,00
2	0	0,00	0,00	0,00	0,00	0,00	0,00
3	1	0,49	0,49	2.605,44	0,35	0,35	2.605,44
4	0	0,00	0,49	0,00	0,00	0,35	0,00
5	1	0,49	0,98	2.964,25	0,40	0,75	2.964,25
6	1	0,49	1,47	2.817,02	0,38	1,13	2.817,02
7	0	0,00	1,47	0,00	0,00	1,13	0,00
8	0	0,00	1,47	0,00	0,00	1,13	0,00
9	0	0,00	1,47	0,00	0,00	1,13	0,00
10	0	0,00	1,47	0,00	0,00	1,13	0,00
11	2	0,98	2,45	24.077,82	3,24	4,37	12.038,91
12	0	0,00	2,45	0,00	0,00	4,37	0,00
13	0	0,00	2,45	0,00	0,00	4,37	0,00
14	0	0,00	2,45	0,00	0,00	4,37	0,00
15	0	0,00	2,45	0,00	0,00	4,37	0,00
16	0	0,00	2,45	0,00	0,00	4,37	0,00
17	1	0,49	2,94	2.467,19	0,33	4,70	2.467,19
18	34	16,67	19,61	97.225,33	13,08	17,78	2.859,57
19	47	23,04	42,65	143.602,88	19,32	37,10	3.055,38
20	34	16,67	59,31	120.154,73	16,16	53,26	3.533,96
21	1	0,49	59,80	2.156,54	0,29	53,55	2.156,54
22	76	37,25	97,06	298.720,45	40,19	93,74	3.930,53
23	0	0,00	97,06	0,00	0,00	93,74	0,00
24	0	0,00	97,06	0,00	0,00	93,74	0,00
25	0	0,00	97,06	0,00	0,00	93,74	0,00
26	0	0,00	97,06	0,00	0,00	93,74	0,00
27	0	0,00	97,06	0,00	0,00	93,74	0,00
28	1	0,49	97,55	8.801,99	1,18	94,93	8.801,99
29	1	0,49	98,04	7.238,67	0,97	95,90	7.238,67
30	3	1,47	99,51	18.712,07	2,52	98,42	6.237,36
31	0	0,00	99,51	0,00	0,00	98,42	0,00
32	0	0,00	99,51	0,00	0,00	98,42	0,00
33	0	0,00	99,51	0,00	0,00	98,42	0,00
34	0	0,00	99,51	0,00	0,00	98,42	0,00
35	0	0,00	99,51	0,00	0,00	98,42	0,00
36	1	0,49	100,00	11.767,54	1,58	100,00	11.767,54
37	0	0,00	100,00	0,00	0,00	100,00	0,00
38	0	0,00	100,00	0,00	0,00	100,00	0,00
39	0	0,00	100,00	0,00	0,00	100,00	0,00
40	0	0,00	100,00	0,00	0,00	100,00	0,00
41	0	0,00	100,00	0,00	0,00	100,00	0,00
42	0	0,00	100,00	0,00	0,00	100,00	0,00
43	0	0,00	100,00	0,00	0,00	100,00	0,00
44	0	0,00	100,00	0,00	0,00	100,00	0,00
45	0	0,00	100,00	0,00	0,00	100,00	0,00
46	0	0,00	100,00	0,00	0,00	100,00	0,00
47	0	0,00	100,00	0,00	0,00	100,00	0,00
48	0	0,00	100,00	0,00	0,00	100,00	0,00
49	0	0,00	100,00	0,00	0,00	100,00	0,00
50	0	0,00	100,00	0,00	0,00	100,00	0,00
TOTAL	204		100,00	743.311,92		100,00	3.643,69

Tempo Médio de Participação na Prefeitura: 20,17 anos

DISTRIBUIÇÃO DOS SERVIDORES POR TEMPO DE PREFEITURA

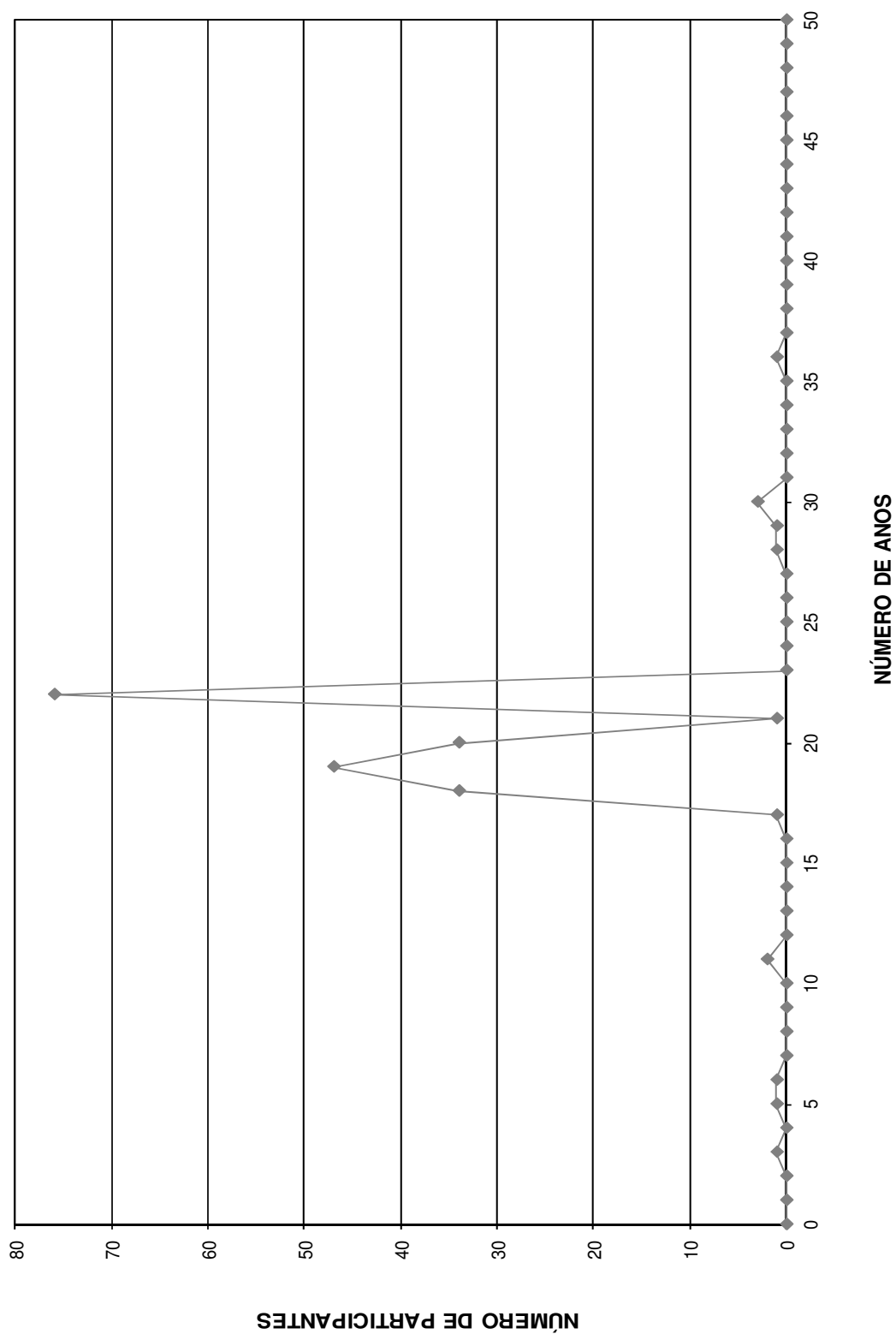

DISTRIBUIÇÃO DOS SERVIDORES POR ANOS PARA APOSENTAR E REMUNERAÇÃO
Prefeitura Municipal de Suzano - Plano Financeiro

(Homens e Mulheres)

Anos para Aposentar	Servidores			Vencimentos			
	Número	%	% Acumulado	Na Faixa	%	% Acumulado	Médio
0	117	57,35	57,35	463.596,92	62,37	62,37	3.962,37
1	41	20,10	77,45	131.764,51	17,73	80,10	3.213,77
2	46	22,55	100,00	147.950,49	19,90	100,00	3.216,32
3	0	0,00	100,00	0,00	0,00	100,00	0,00
4	0	0,00	100,00	0,00	0,00	100,00	0,00
5	0	0,00	100,00	0,00	0,00	100,00	0,00
6	0	0,00	100,00	0,00	0,00	100,00	0,00
7	0	0,00	100,00	0,00	0,00	100,00	0,00
8	0	0,00	100,00	0,00	0,00	100,00	0,00
9	0	0,00	100,00	0,00	0,00	100,00	0,00
10	0	0,00	100,00	0,00	0,00	100,00	0,00
11	0	0,00	100,00	0,00	0,00	100,00	0,00
12	0	0,00	100,00	0,00	0,00	100,00	0,00
13	0	0,00	100,00	0,00	0,00	100,00	0,00
14	0	0,00	100,00	0,00	0,00	100,00	0,00
15	0	0,00	100,00	0,00	0,00	100,00	0,00
16	0	0,00	100,00	0,00	0,00	100,00	0,00
17	0	0,00	100,00	0,00	0,00	100,00	0,00
18	0	0,00	100,00	0,00	0,00	100,00	0,00
19	0	0,00	100,00	0,00	0,00	100,00	0,00
20	0	0,00	100,00	0,00	0,00	100,00	0,00
21	0	0,00	100,00	0,00	0,00	100,00	0,00
22	0	0,00	100,00	0,00	0,00	100,00	0,00
23	0	0,00	100,00	0,00	0,00	100,00	0,00
24	0	0,00	100,00	0,00	0,00	100,00	0,00
25	0	0,00	100,00	0,00	0,00	100,00	0,00
26	0	0,00	100,00	0,00	0,00	100,00	0,00
27	0	0,00	100,00	0,00	0,00	100,00	0,00
28	0	0,00	100,00	0,00	0,00	100,00	0,00
29	0	0,00	100,00	0,00	0,00	100,00	0,00
30	0	0,00	100,00	0,00	0,00	100,00	0,00
31	0	0,00	100,00	0,00	0,00	100,00	0,00
32	0	0,00	100,00	0,00	0,00	100,00	0,00
33	0	0,00	100,00	0,00	0,00	100,00	0,00
34	0	0,00	100,00	0,00	0,00	100,00	0,00
35	0	0,00	100,00	0,00	0,00	100,00	0,00
36	0	0,00	100,00	0,00	0,00	100,00	0,00
37	0	0,00	100,00	0,00	0,00	100,00	0,00
38	0	0,00	100,00	0,00	0,00	100,00	0,00
39	0	0,00	100,00	0,00	0,00	100,00	0,00
40	0	0,00	100,00	0,00	0,00	100,00	0,00
41	0	0,00	100,00	0,00	0,00	100,00	0,00
42	0	0,00	100,00	0,00	0,00	100,00	0,00
43	0	0,00	100,00	0,00	0,00	100,00	0,00
44	0	0,00	100,00	0,00	0,00	100,00	0,00
45	0	0,00	100,00	0,00	0,00	100,00	0,00
46	0	0,00	100,00	0,00	0,00	100,00	0,00
47	0	0,00	100,00	0,00	0,00	100,00	0,00
48	0	0,00	100,00	0,00	0,00	100,00	0,00
49	0	0,00	100,00	0,00	0,00	100,00	0,00
50	0	0,00	100,00	0,00	0,00	100,00	0,00
TOTAL	204		100,00	743.311,92		100,00	3.643,69

PRAZO MÉDIO PARA APOSENTAR: 0,65 anos

DISTRIBUIÇÃO DOS PARTICIPANTES POR ANOS PARA APOSENTAR

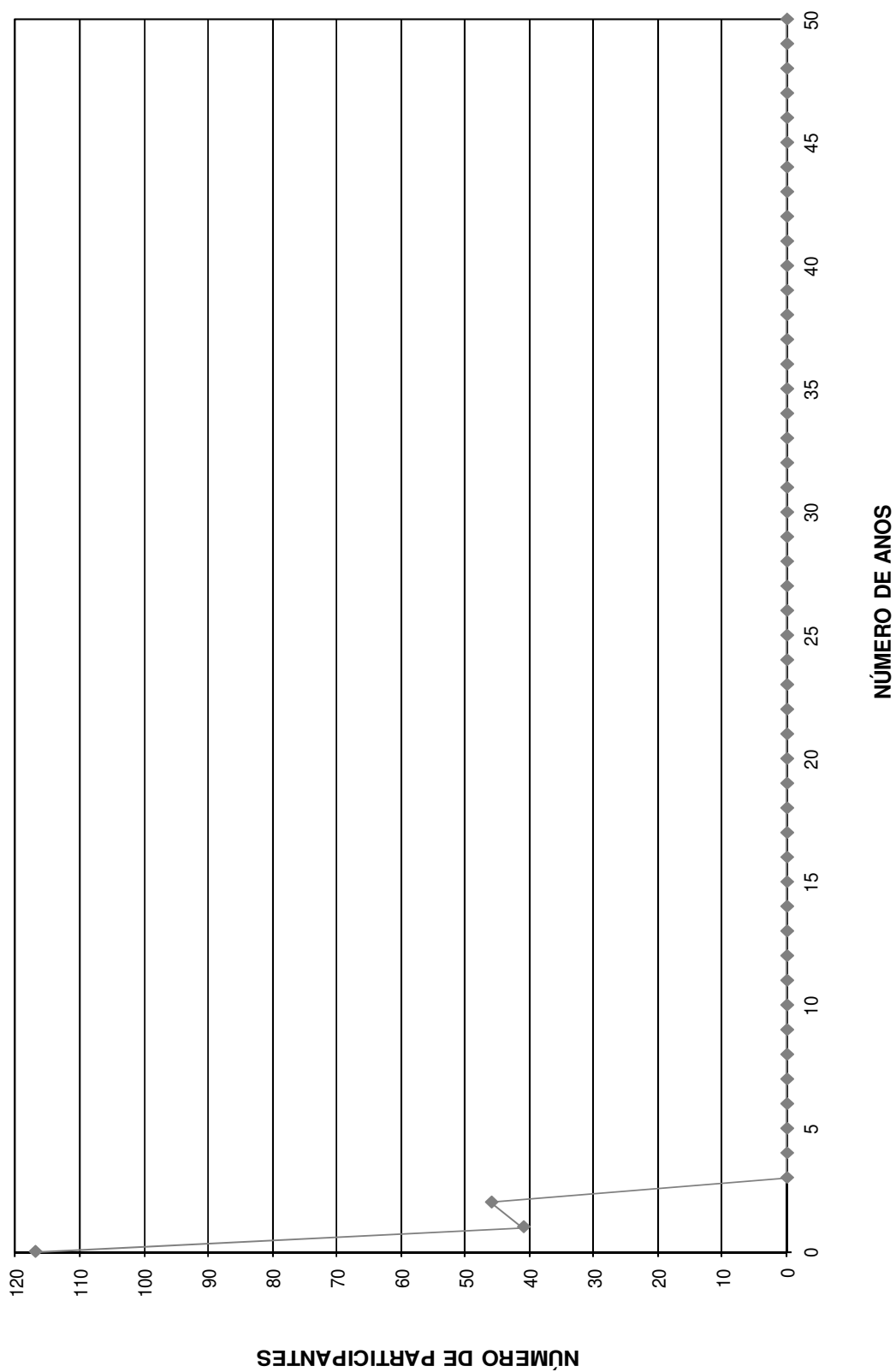

DISTRIBUIÇÃO DOS SERVIDORES POR IDADE E REMUNERAÇÃO
Prefeitura Municipal de Suzano - Plano Financeiro

(Homens e Mulheres)

Idade	Servidores			Vencimentos			
	Número	%	% Acumulado	Na Faixa	%	% Acumulado	Médio
14	0	0,00	0,00	0,00	0,00	0,00	0,00
15	0	0,00	0,00	0,00	0,00	0,00	0,00
16	0	0,00	0,00	0,00	0,00	0,00	0,00
17	0	0,00	0,00	0,00	0,00	0,00	0,00
18	0	0,00	0,00	0,00	0,00	0,00	0,00
19	0	0,00	0,00	0,00	0,00	0,00	0,00
20	0	0,00	0,00	0,00	0,00	0,00	0,00
21	0	0,00	0,00	0,00	0,00	0,00	0,00
22	0	0,00	0,00	0,00	0,00	0,00	0,00
23	0	0,00	0,00	0,00	0,00	0,00	0,00
24	0	0,00	0,00	0,00	0,00	0,00	0,00
25	0	0,00	0,00	0,00	0,00	0,00	0,00
26	0	0,00	0,00	0,00	0,00	0,00	0,00
27	0	0,00	0,00	0,00	0,00	0,00	0,00
28	0	0,00	0,00	0,00	0,00	0,00	0,00
29	0	0,00	0,00	0,00	0,00	0,00	0,00
30	0	0,00	0,00	0,00	0,00	0,00	0,00
31	0	0,00	0,00	0,00	0,00	0,00	0,00
32	0	0,00	0,00	0,00	0,00	0,00	0,00
33	0	0,00	0,00	0,00	0,00	0,00	0,00
34	0	0,00	0,00	0,00	0,00	0,00	0,00
35	0	0,00	0,00	0,00	0,00	0,00	0,00
36	0	0,00	0,00	0,00	0,00	0,00	0,00
37	0	0,00	0,00	0,00	0,00	0,00	0,00
38	0	0,00	0,00	0,00	0,00	0,00	0,00
39	0	0,00	0,00	0,00	0,00	0,00	0,00
40	0	0,00	0,00	0,00	0,00	0,00	0,00
41	0	0,00	0,00	0,00	0,00	0,00	0,00
42	0	0,00	0,00	0,00	0,00	0,00	0,00
43	0	0,00	0,00	0,00	0,00	0,00	0,00
44	0	0,00	0,00	0,00	0,00	0,00	0,00
45	0	0,00	0,00	0,00	0,00	0,00	0,00
46	0	0,00	0,00	0,00	0,00	0,00	0,00
47	0	0,00	0,00	0,00	0,00	0,00	0,00
48	0	0,00	0,00	0,00	0,00	0,00	0,00
49	0	0,00	0,00	0,00	0,00	0,00	0,00
50	0	0,00	0,00	0,00	0,00	0,00	0,00
51	0	0,00	0,00	0,00	0,00	0,00	0,00
52	17	8,33	8,33	42.497,57	5,72	5,72	2.499,86
53	5	2,45	10,78	17.934,11	2,41	8,13	3.586,82
54	9	4,41	15,20	33.293,99	4,48	12,61	3.699,33
55	18	8,82	24,02	69.312,24	9,32	21,93	3.850,68
56	13	6,37	30,39	37.350,92	5,02	26,96	2.873,15
57	22	10,78	41,18	95.385,15	12,83	39,79	4.335,69
58	25	12,25	53,43	90.894,96	12,23	52,02	3.635,80
59	18	8,82	62,25	83.865,19	11,28	63,30	4.659,18
60	16	7,84	70,10	38.923,22	5,24	68,54	2.432,70
61	12	5,88	75,98	31.698,56	4,26	72,80	2.641,55
62	9	4,41	80,39	22.637,49	3,05	75,85	2.515,28
63	3	1,47	81,86	9.042,71	1,22	77,07	3.014,24
64	5	2,45	84,31	14.861,74	2,00	79,06	2.972,35
65	7	3,43	87,75	30.486,99	4,10	83,17	4.355,28
66	4	1,96	89,71	31.790,01	4,28	87,44	7.947,50
67	4	1,96	91,67	10.567,01	1,42	88,86	2.641,75
68	8	3,92	95,59	43.853,68	5,90	94,76	5.481,71
69	4	1,96	97,55	19.888,87	2,68	97,44	4.972,22
70	1	0,49	98,04	5.127,91	0,69	98,13	5.127,91
>70	4	1,96	100,00	13.899,60	1,87	100,00	3.474,90
TOTAL	204		100,00	743.311,92		100,00	3.643,69

IDADE MÉDIA: 59,63 anos
TAXA ANUAL DE SOBREVIVÊNCIA: 0,9881
NÚMERO DE ÓBITOS ESPERADOS: 2

DISTRIBUIÇÃO DOS PARTICIPANTES POR IDADE

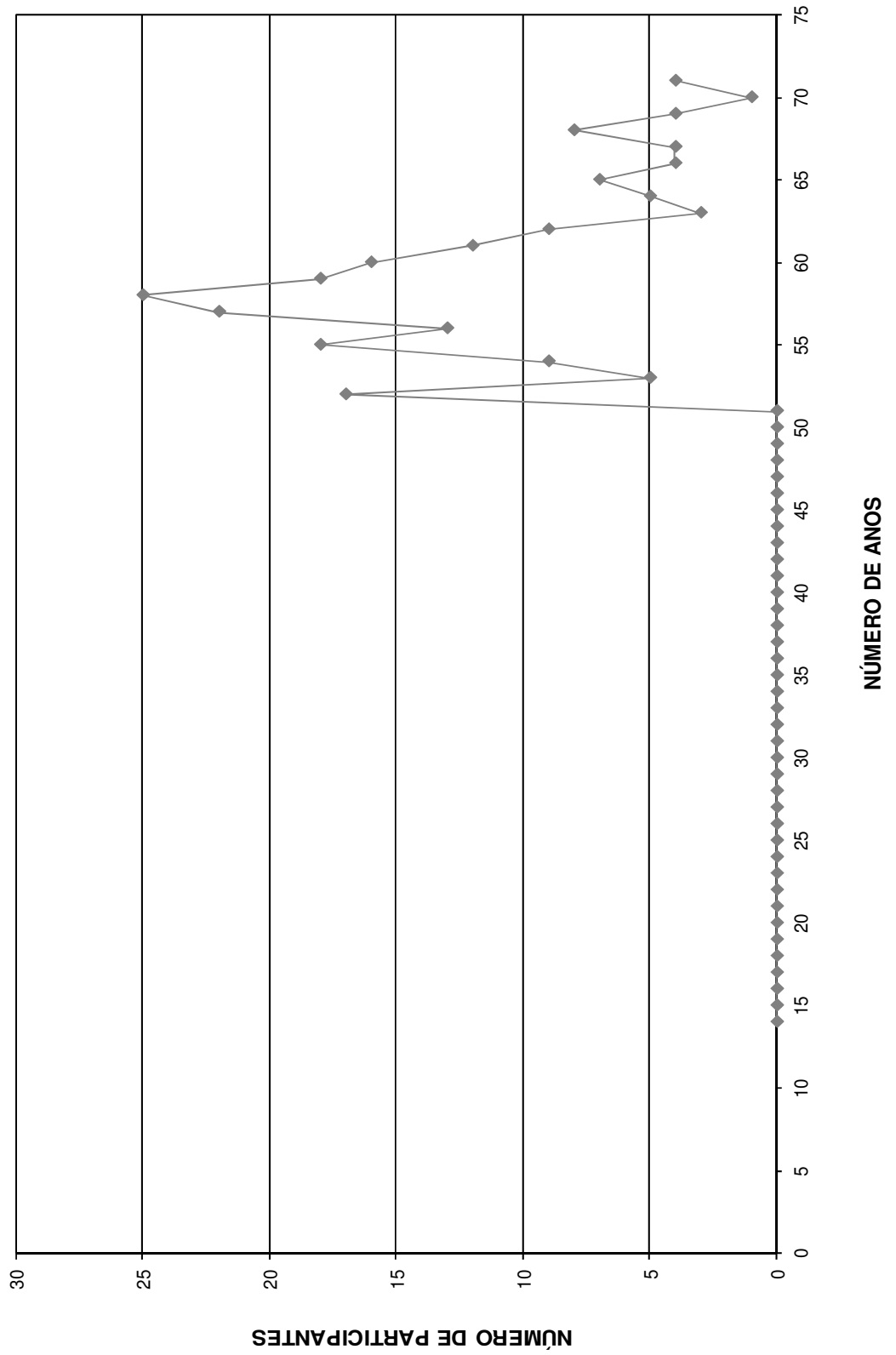

HISTOGRAMAS

Aposentados

Distribuição dos Aposentados por Idade

Prefeitura Municipal de Suzano - Plano Financeiro

(Homens e Mulheres)			(Homens)			(Mulheres)		
Idade	Nº de Aposentados	Total dos Proventos	Idade	Nº de Aposentados	Total dos Proventos	Idade	Nº de Aposentadas	Total dos Proventos
<39	0	0,00	<39	0	-	<39	0	-
40	0	0,00	40	0	-	40	0	-
41	0	0,00	41	0	-	41	0	-
42	0	0,00	42	0	-	42	0	-
43	0	0,00	43	0	-	43	0	-
44	0	0,00	44	0	-	44	0	-
45	0	0,00	45	0	-	45	0	-
46	0	0,00	46	0	-	46	0	-
47	0	0,00	47	0	-	47	0	-
48	0	0,00	48	0	-	48	0	-
49	0	0,00	49	0	-	49	0	-
50	0	0,00	50	0	-	50	0	-
51	0	0,00	51	0	-	51	0	-
52	0	0,00	52	0	-	52	0	-
53	0	0,00	53	0	-	53	0	-
54	0	0,00	54	0	-	54	0	-
55	0	0,00	55	0	-	55	0	-
56	0	0,00	56	0	-	56	0	-
57	0	0,00	57	0	-	57	0	-
58	0	0,00	58	0	-	58	0	-
59	0	0,00	59	0	-	59	0	-
60	1	1.770,08	60	0	-	60	1	1.770,08
61	0	0,00	61	0	-	61	0	-
62	1	1.943,34	62	0	-	62	1	1.943,34
63	2	3.838,83	63	0	-	63	2	3.838,83
64	2	7.077,34	64	0	-	64	2	7.077,34
65	1	3.202,42	65	0	-	65	1	3.202,42
66	4	21.928,04	66	3	20.282,46	66	1	1.645,58
67	0	0,00	67	0	-	67	0	-
68	1	3.248,85	68	1	3.248,85	68	0	-
69	2	4.861,69	69	1	2.848,08	69	1	2.013,61
70	4	8.915,18	70	2	5.458,71	70	2	3.456,47
71	6	39.975,45	71	5	33.489,23	71	1	6.486,22
72	4	47.243,12	72	2	27.247,01	72	2	19.996,11
73	2	22.853,99	73	1	20.840,38	73	1	2.013,61
74	3	27.325,90	74	2	9.243,91	74	1	18.081,99
75	0	0,00	75	0	-	75	0	-
76	3	26.692,30	76	1	4.288,57	76	2	22.403,73
77	0	0,00	77	0	-	77	0	-
78	0	0,00	78	0	-	78	0	-
79	5	36.625,67	79	3	18.522,64	79	2	18.103,03
80	3	29.931,19	80	3	29.931,19	80	0	-
81	2	15.548,45	81	2	15.548,45	81	0	-
82	1	1.559,25	82	0	-	82	1	1.559,25
83	1	3.081,90	83	1	3.081,90	83	0	-
84	2	8.621,31	84	1	4.254,94	84	1	4.366,37
85	0	0,00	85	0	-	85	0	-
86	0	0,00	86	0	-	86	0	-
87	1	2.571,71	87	1	2.571,71	87	0	-
88	0	0,00	88	0	-	88	0	-
89	0	0,00	89	0	-	89	0	-
90	0	0,00	90	0	-	90	0	-
> 91	0	0,00	> 91	0	-	> 91	0	-
TOTAL	51	318.816,01	TOTAL	29	200.858,03	TOTAL	22	117.957,98

Idade Média = 72,9 anos

Idade Média = 74,62 anos

Idade Média = 70,64 anos

DISTRIBUIÇÃO DOS APOSENTADOS POR IDADE

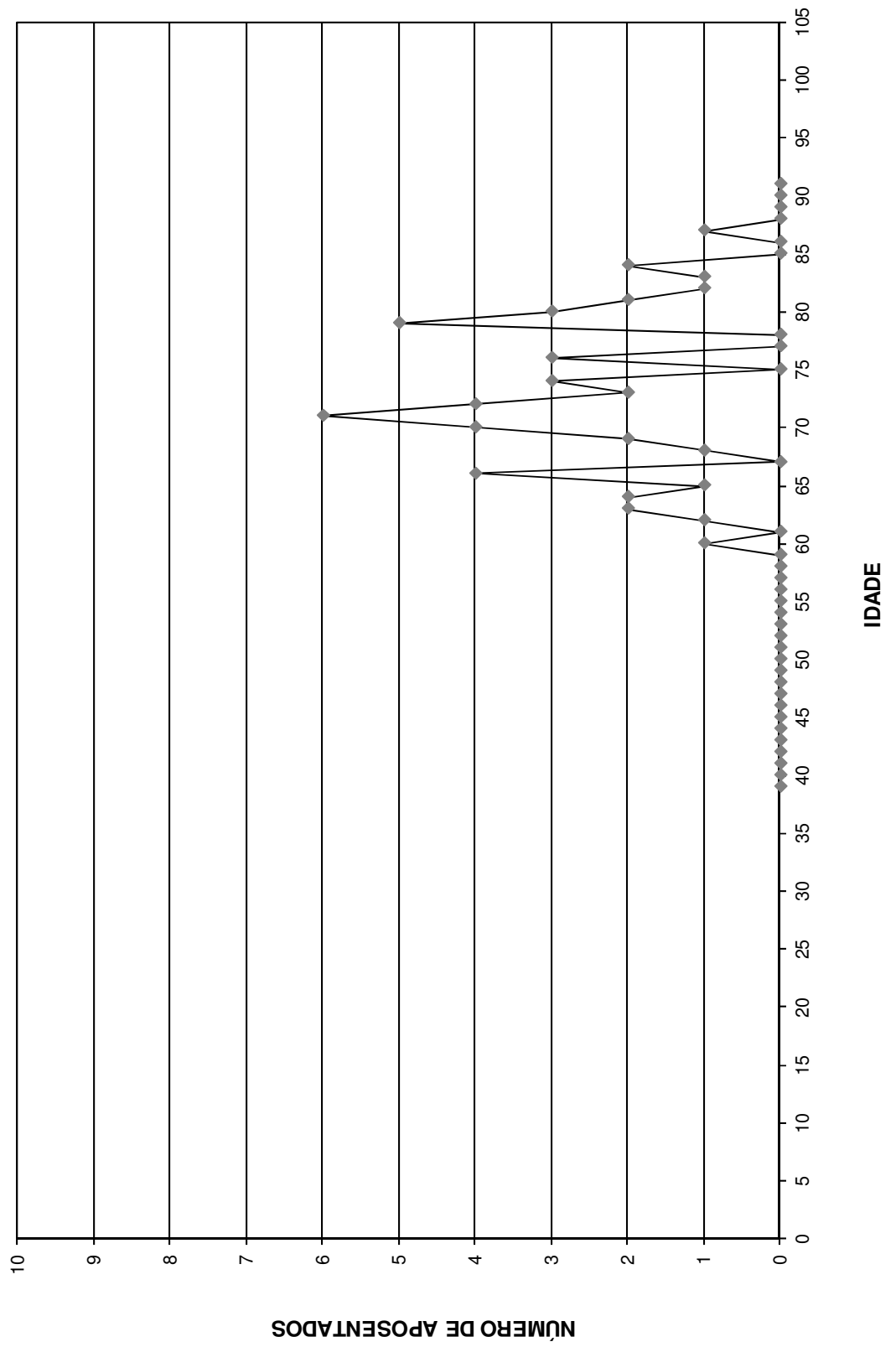

DISTRIBUIÇÃO DOS APOSENTADOS POR IDADE - HOMEM

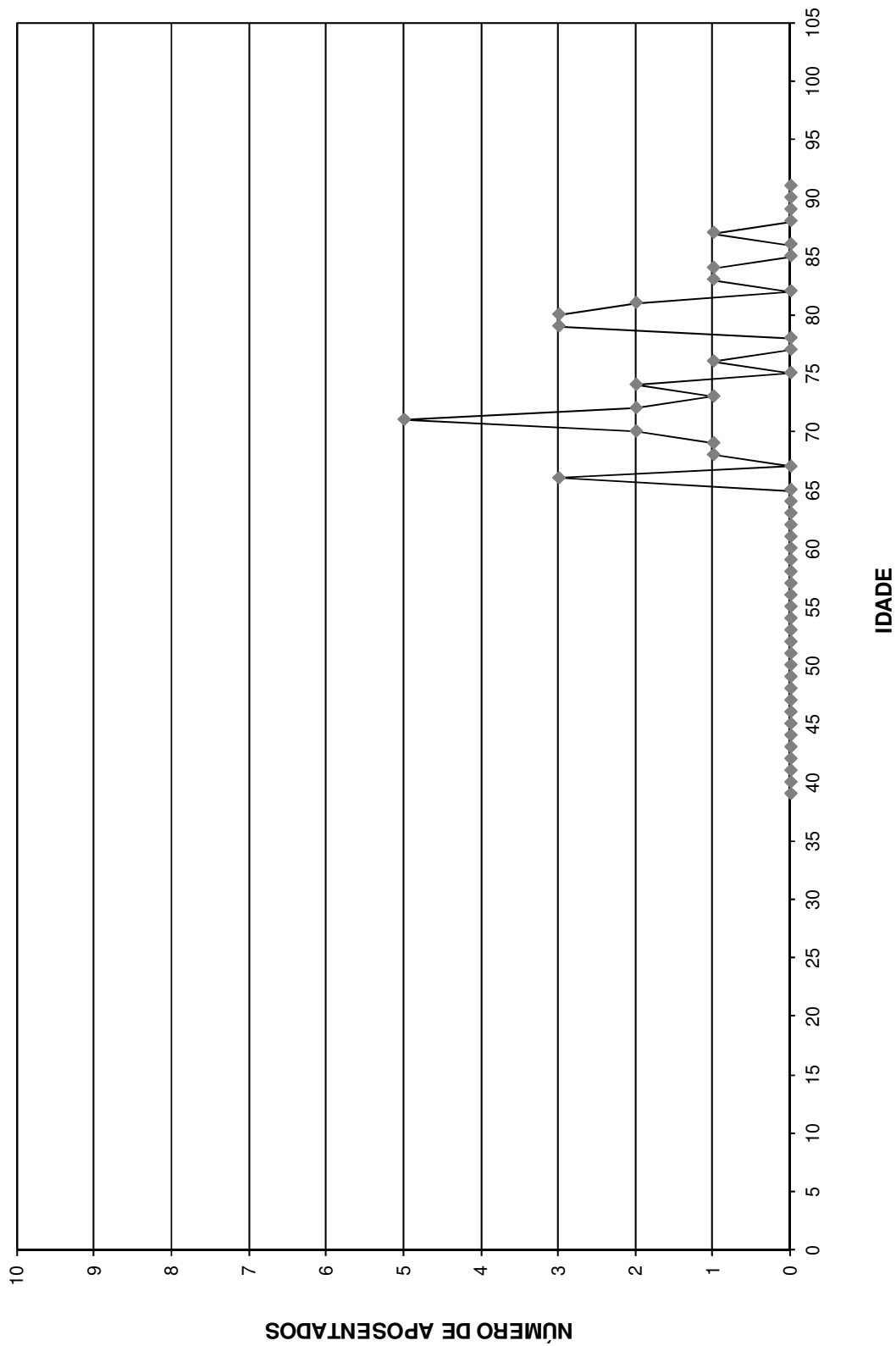

DISTRIBUIÇÃO DOS APOSENTADOS POR IDADE - MULHER

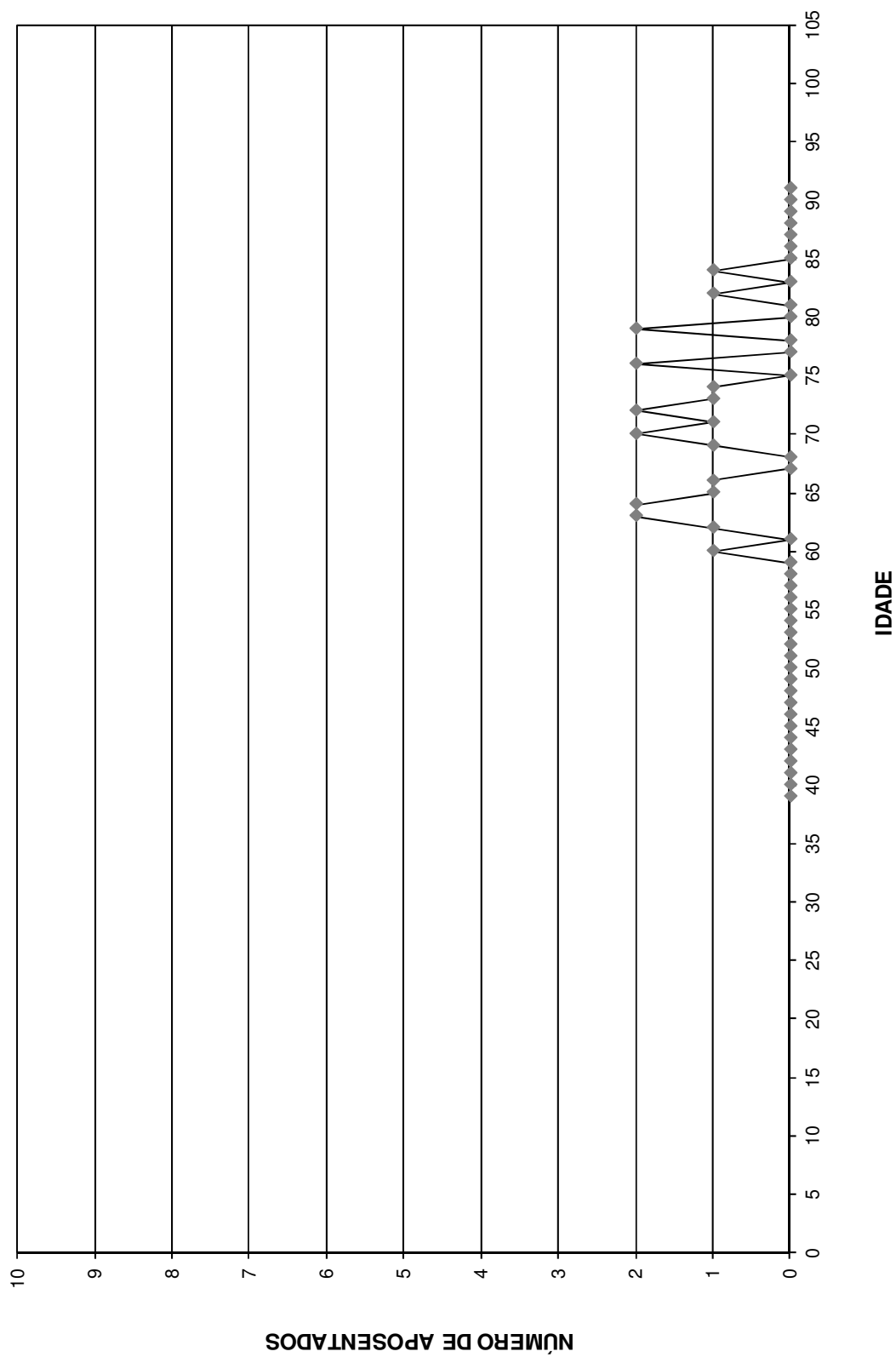

Distribuição dos Aposentados em Múltiplos de Salários

Prefeitura Municipal de Suzano - Plano Financeiro

(Homens e Mulheres)			(Homens)			(Mulheres)		
Faixa em Mult.de Sal.	Nº de Aposent.	Total de Proventos	Faixa em Mult.de Sal.	Nº de Aposent.	Total de Proventos	Faixa em Mult.de Sal.	Nº de Aposent.	Total de Proventos
0 a 1	0	0,00	0 a 1	0	0,00	0 a 1	0	0,00
1 a 2	3	3.850,24	1 a 2	0	0,00	1 a 2	3	3.850,24
2 a 3	8	14.803,95	2 a 3	1	1.944,36	2 a 3	7	12.859,59
3 a 4	6	14.708,73	3 a 4	3	7.456,41	3 a 4	3	7.252,32
4 a 5	9	27.619,01	4 a 5	8	24.416,59	4 a 5	1	3.202,42
5 a 6	2	7.569,51	5 a 6	2	7.569,51	5 a 6	0	0,00
6 a 7	4	17.219,79	6 a 7	2	8.543,51	6 a 7	2	8.676,28
7 a 8	3	14.966,71	7 a 8	3	14.966,71	7 a 8	0	0,00
8 a 9	2	11.844,19	8 a 9	1	5.994,49	8 a 9	1	5.849,70
9 a 10	1	6.486,22	9 a 10	0	0,00	9 a 10	1	6.486,22
10 a 11	0	0,00	10 a 11	0	0,00	10 a 11	0	0,00
11 a 12	0	0,00	11 a 12	0	0,00	11 a 12	0	0,00
12 a 13	0	0,00	12 a 13	0	0,00	12 a 13	0	0,00
13 a 14	0	0,00	13 a 14	0	0,00	13 a 14	0	0,00
14 a 15	0	0,00	14 a 15	0	0,00	14 a 15	0	0,00
15 a 16	3	31.668,13	15 a 16	3	31.668,13	15 a 16	0	0,00
16 a 17	1	11.164,43	16 a 17	1	11.164,43	16 a 17	0	0,00
17 a 18	0	0,00	17 a 18	0	0,00	17 a 18	0	0,00
18 a 19	0	0,00	18 a 19	0	0,00	18 a 19	0	0,00
19 a 20	0	0,00	19 a 20	0	0,00	19 a 20	0	0,00
20 a 21	3	41.565,68	20 a 21	2	27.772,56	20 a 21	1	13.793,12
21 a 22	0	0,00	21 a 22	0	0,00	21 a 22	0	0,00
22 a 23	0	0,00	22 a 23	0	0,00	22 a 23	0	0,00
23 a 24	0	0,00	23 a 24	0	0,00	23 a 24	0	0,00
24 a 25	1	16.639,77	24 a 25	1	16.639,77	24 a 25	0	0,00
25 a 26	0	0,00	25 a 26	0	0,00	25 a 26	0	0,00
26 a 27	2	36.163,98	26 a 27	0	0,00	26 a 27	2	36.163,98
27 a 28	0	0,00	27 a 28	0	0,00	27 a 28	0	0,00
28 a 29	0	0,00	28 a 29	0	0,00	28 a 29	0	0,00
29 a 30	1	19.824,11	29 a 30	0	0,00	29 a 30	1	19.824,11
30 a 31	1	20.840,38	30 a 31	1	20.840,38	30 a 31	0	0,00
31 a 32	0	0,00	31 a 32	0	0,00	31 a 32	0	0,00
32 a 33	1	21.881,18	32 a 33	1	21.881,18	32 a 33	0	0,00
33 a 34	0	0,00	33 a 34	0	0,00	33 a 34	0	0,00
34 a 35	0	0,00	34 a 35	0	0,00	34 a 35	0	0,00
35 a 36	0	0,00	35 a 36	0	0,00	35 a 36	0	0,00
36 a 37	0	0,00	36 a 37	0	0,00	36 a 37	0	0,00
37 a 38	0	0,00	37 a 38	0	0,00	37 a 38	0	0,00
38 a 39	0	0,00	38 a 39	0	0,00	38 a 39	0	0,00
39 a 40	0	0,00	39 a 40	0	0,00	39 a 40	0	0,00
40 a 41	0	0,00	40 a 41	0	0,00	40 a 41	0	0,00
41 a 42	0	0,00	41 a 42	0	0,00	41 a 42	0	0,00
42 a 43	0	0,00	42 a 43	0	0,00	42 a 43	0	0,00
43 a 44	0	0,00	43 a 44	0	0,00	43 a 44	0	0,00
44 a 45	0	0,00	44 a 45	0	0,00	44 a 45	0	0,00
45 a 46	0	0,00	45 a 46	0	0,00	45 a 46	0	0,00
46 a 47	0	0,00	46 a 47	0	0,00	46 a 47	0	0,00
47 a 48	0	0,00	47 a 48	0	0,00	47 a 48	0	0,00
48 a 49	0	0,00	48 a 49	0	0,00	48 a 49	0	0,00
49 a 50	0	0,00	49 a 50	0	0,00	49 a 50	0	0,00
+ de 51	0	0,00	+ de 51	0	0,00	+ de 51	0	0,00
TOTAL	51	318.816,01	TOTAL	29	200.858,03	TOTAL	22	117.957,98

Provento Médio= R\$ 6.251,29

Provento Médio= R\$ 6.926,14

Provento Médio= R\$ 5.361,73

DISTRIBUIÇÃO DOS APOSENTADOS EM MÚLTIPLOS DE SALÁRIOS

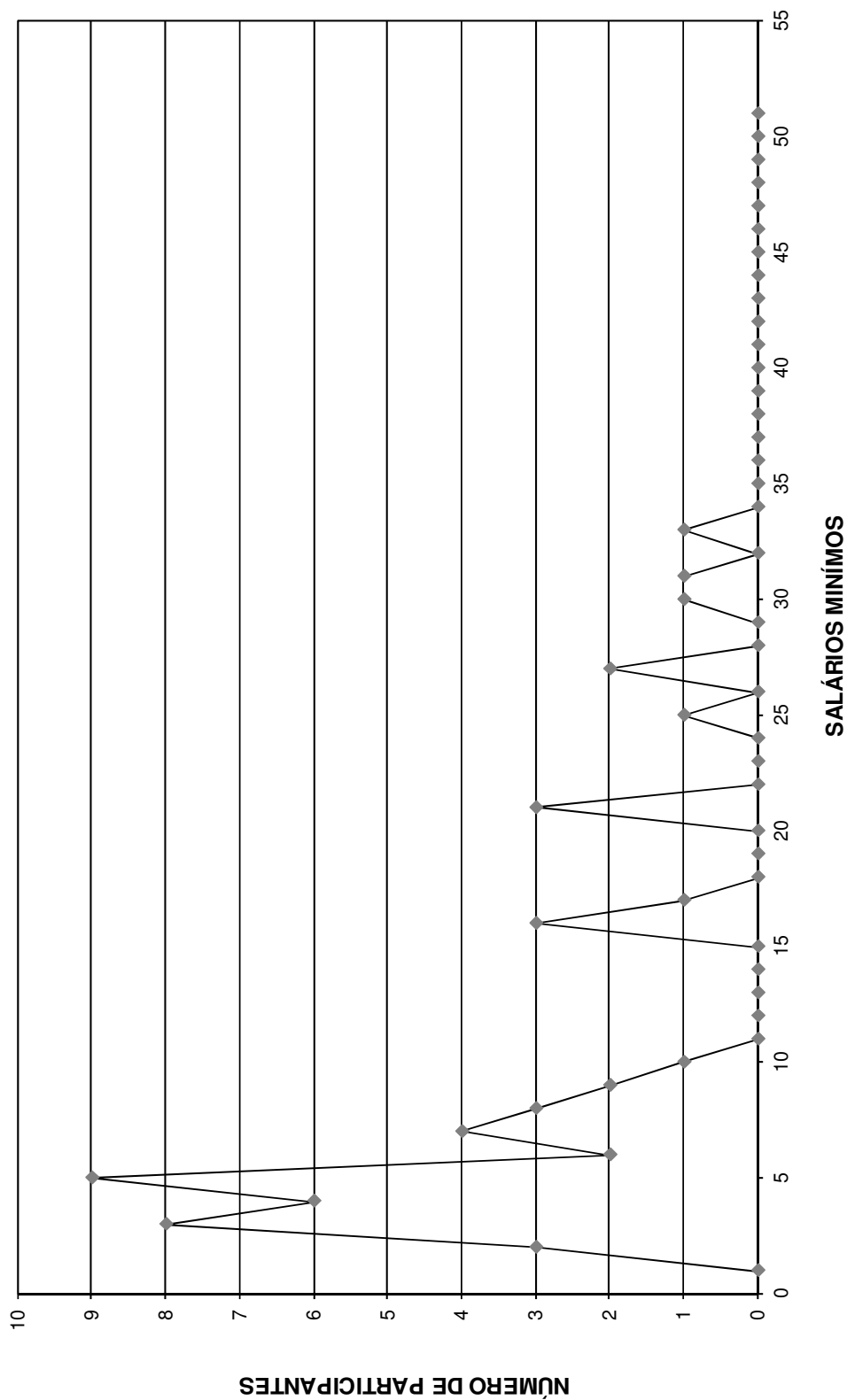

DISTRIBUIÇÃO DOS APOSENTADOS EM MÚLTIPLOS DE SALÁRIO HOMEM

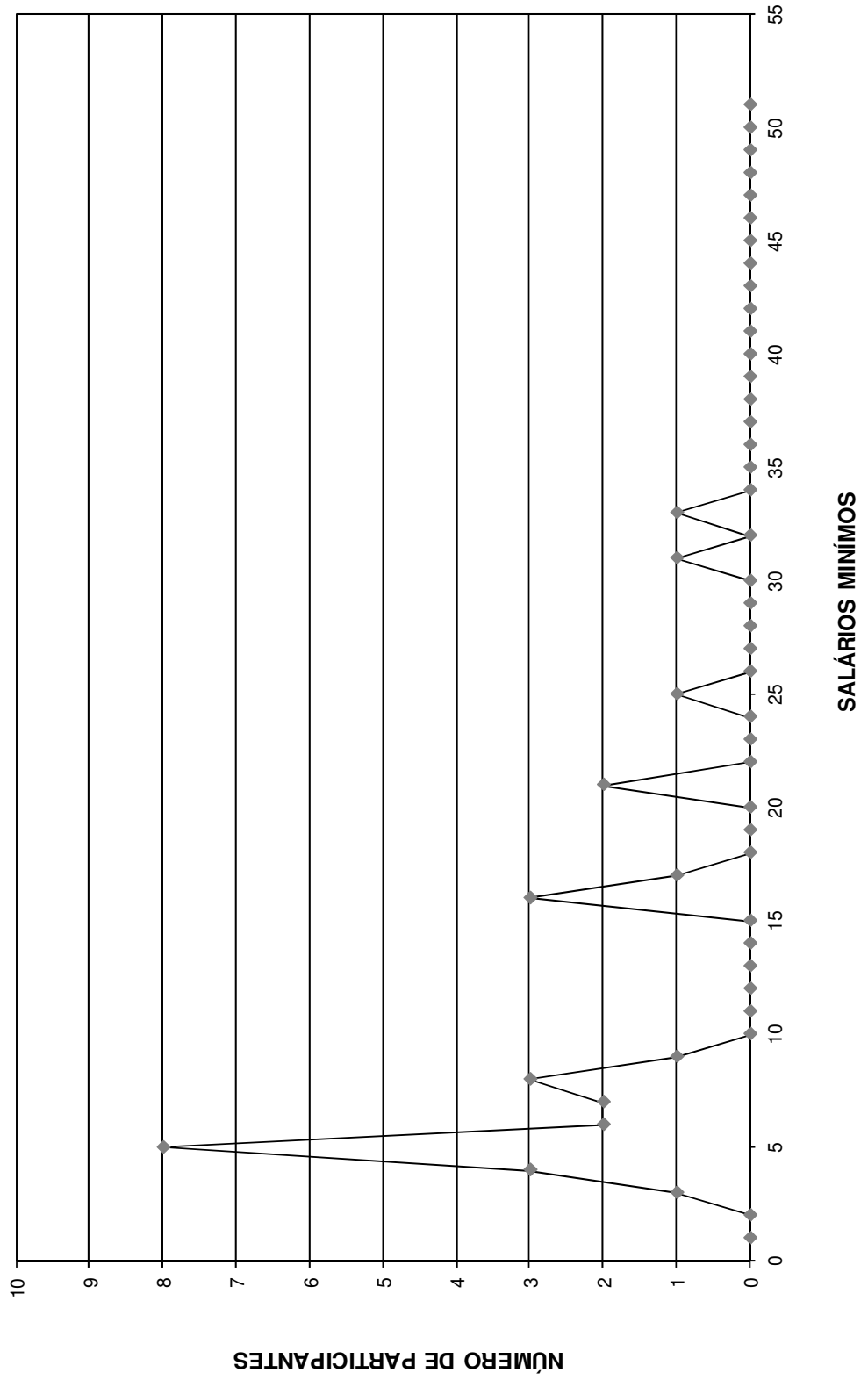

DISTRIBUIÇÃO DOS APOSENTADOS EM MÚLTIPLOS DE SALÁRIOS MULHER

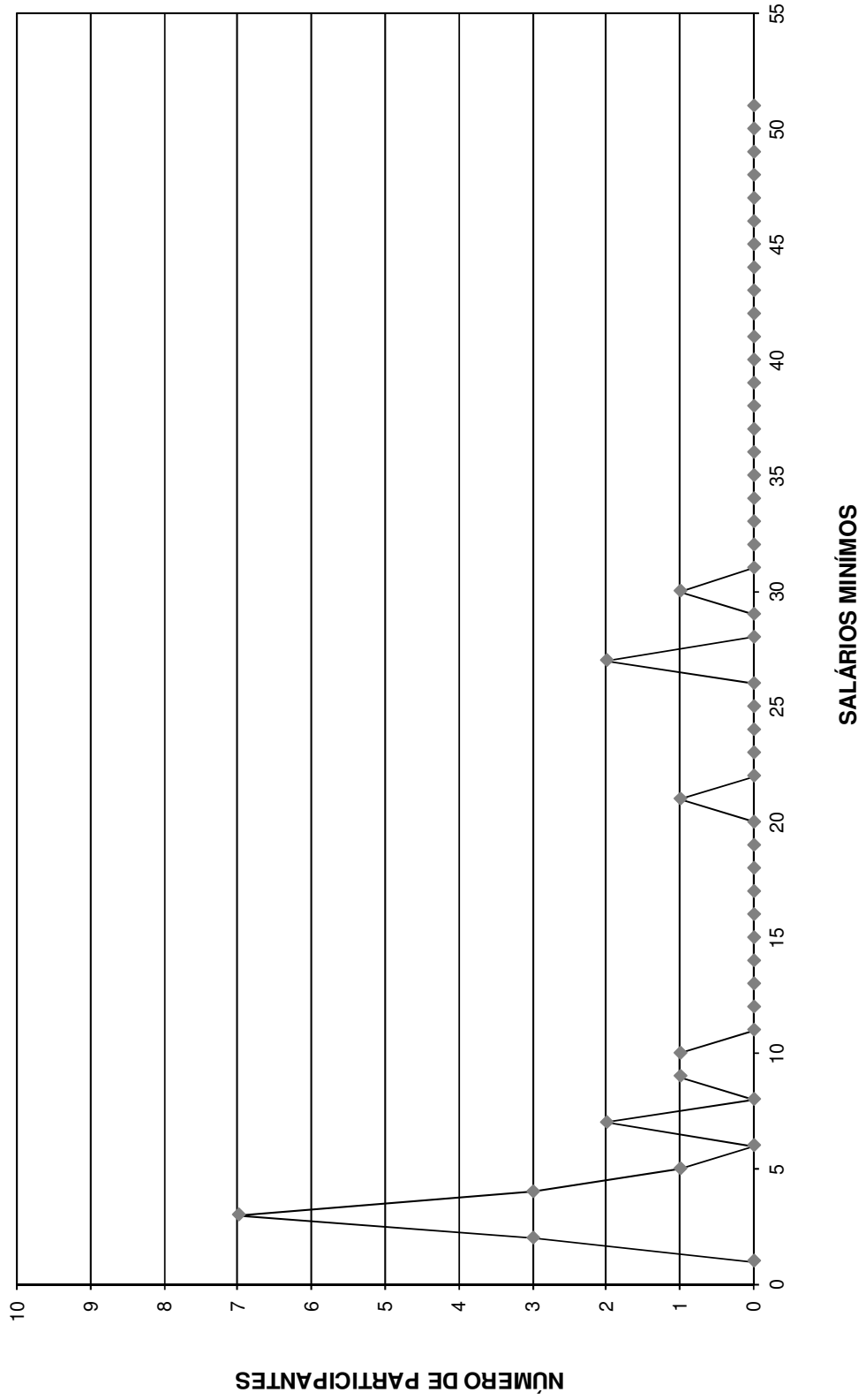

FLUXO DAS APOSENTADORIAS

Fluxo das aposentadorias

Prefeitura Municipal de Suzano - Plano Previdenciário

(Valores em R\$)

Ano da Aposentadoria	Número de Partic.	Vencimentos	Provento Mensal		Valor Atual do Provento	
			Projetada	Proporcional	Projetada	Proporcional
2013	0	0,00	0,00	0,00	0,00	0,00
2014	0	0,00	0,00	0,00	0,00	0,00
2015	0	0,00	0,00	0,00	0,00	0,00
2016	43	227.700,85	234.089,08	200.438,43	27.834.372,08	23.926.602,31
2017	10	37.439,64	38.755,27	29.676,36	4.041.753,36	3.177.920,12
2018	24	102.778,81	107.236,11	85.120,93	12.047.489,65	9.707.993,76
2019	32	146.995,75	155.090,87	111.994,02	15.621.622,29	11.564.587,93
2020	28	99.763,70	106.468,62	72.303,73	9.123.436,31	6.369.127,74
2021	37	150.418,06	162.134,86	100.974,87	13.141.052,56	8.576.098,18
2022	126	526.746,67	572.439,68	337.573,41	45.552.201,02	27.032.686,06
2023	51	186.670,22	205.089,81	117.549,10	15.608.524,31	9.265.774,44
2024	56	191.521,55	212.601,46	115.339,00	14.393.082,86	8.141.526,49
2025	60	175.511,14	196.702,44	97.300,98	12.362.798,36	6.561.299,69
2026	81	301.590,29	341.865,30	150.116,67	19.417.016,70	9.080.971,25
2027	292	844.708,19	964.857,64	364.696,72	53.565.709,37	20.688.546,92
2028	263	762.772,20	881.174,88	302.745,34	46.325.136,62	16.416.973,68
2029	210	632.036,26	737.795,00	212.343,88	36.724.477,50	10.985.831,02
2030	225	715.917,05	843.718,40	216.846,79	39.981.174,21	10.586.335,22
2031	260	748.835,84	892.195,21	189.960,57	39.427.812,49	8.732.217,76
2032	273	727.097,83	873.684,52	141.640,09	36.559.776,50	6.218.583,23
2033	264	711.552,88	864.128,56	154.619,27	35.314.143,79	6.541.925,18
2034	165	522.317,04	640.681,52	136.582,37	25.952.989,75	5.492.532,18
2035	164	418.914,25	518.921,52	101.722,45	19.889.495,68	3.881.927,85
2036	158	456.897,40	571.720,27	96.476,97	20.630.232,40	3.484.314,28
2037	152	419.818,77	530.608,40	75.936,12	17.974.439,81	2.574.613,75
2038	132	377.809,07	482.269,83	66.274,06	15.347.057,28	2.099.897,90
2039	139	360.553,97	464.828,18	58.058,59	13.872.153,28	1.735.697,28
2040	105	304.012,94	395.791,08	53.480,25	11.077.072,95	1.484.647,63
2041	112	309.164,90	406.545,87	45.803,39	10.764.354,71	1.200.228,83
2042	106	290.347,59	385.471,33	40.765,76	9.445.252,10	999.211,69
2043	82	177.450,97	237.940,49	18.701,63	5.521.050,63	428.272,56
2044	59	141.315,41	191.514,90	15.572,45	3.943.460,23	315.747,01
2045	55	114.484,88	156.628,70	11.693,43	3.056.606,66	222.647,77
2046	46	98.938,39	136.719,02	11.301,87	2.470.943,03	200.028,08
2047	45	98.941,39	138.008,46	11.966,05	2.345.571,82	200.668,70
2048	33	64.416,87	90.842,51	7.386,46	1.435.196,01	115.104,55
2049	23	43.549,34	61.966,11	3.426,25	933.676,68	50.694,27
2050	11	24.996,99	35.905,77	1.769,29	496.254,37	24.545,93
2051	8	11.402,55	16.566,90	568,16	213.554,73	7.333,27
2052	6	8.295,86	12.149,31	341,60	149.226,19	4.199,95
2053	8	9.295,76	13.761,08	210,78	158.332,57	2.424,72
2054	4	4.244,75	6.350,02	115,19	68.559,24	1.241,47
2055	0	0,00	0,00	0,00	0,00	0,00
2056	0	0,00	0,00	0,00	0,00	0,00
2057	0	0,00	0,00	0,00	0,00	0,00
2058	0	0,00	0,00	0,00	0,00	0,00
2059	0	0,00	0,00	0,00	0,00	0,00
2060	0	0,00	0,00	0,00	0,00	0,00
2061	0	0,00	0,00	0,00	0,00	0,00
2062	0	0,00	0,00	0,00	0,00	0,00
	3.948	11.547.226,02	13.885.218,95	3.759.393,26	642.787.060,09	228.100.980,65

Fluxo das aposentadorias

Prefeitura Municipal de Suzano - Plano Financeiro

(Valores em R\$)

Ano da Aposentadoria	Número de Partic.	Vencimentos	Provento Mensal		Valor Atual do Provento	
			Projetada	Proporcional	Projetada	Proporcional
2013	117	463.596,92	463.596,92	463.596,92	65.466.006,83	65.466.006,83
2014	41	131.764,51	132.398,37	129.134,15	19.667.064,73	19.182.461,61
2015	46	147.950,49	150.251,94	137.980,61	21.047.648,41	19.374.440,27
2016	0	0,00	0,00	0,00	0,00	0,00
2017	0	0,00	0,00	0,00	0,00	0,00
2018	0	0,00	0,00	0,00	0,00	0,00
2019	0	0,00	0,00	0,00	0,00	0,00
2020	0	0,00	0,00	0,00	0,00	0,00
2021	0	0,00	0,00	0,00	0,00	0,00
2022	0	0,00	0,00	0,00	0,00	0,00
2023	0	0,00	0,00	0,00	0,00	0,00
2024	0	0,00	0,00	0,00	0,00	0,00
2025	0	0,00	0,00	0,00	0,00	0,00
2026	0	0,00	0,00	0,00	0,00	0,00
2027	0	0,00	0,00	0,00	0,00	0,00
2028	0	0,00	0,00	0,00	0,00	0,00
2029	0	0,00	0,00	0,00	0,00	0,00
2030	0	0,00	0,00	0,00	0,00	0,00
2031	0	0,00	0,00	0,00	0,00	0,00
2032	0	0,00	0,00	0,00	0,00	0,00
2033	0	0,00	0,00	0,00	0,00	0,00
2034	0	0,00	0,00	0,00	0,00	0,00
2035	0	0,00	0,00	0,00	0,00	0,00
2036	0	0,00	0,00	0,00	0,00	0,00
2037	0	0,00	0,00	0,00	0,00	0,00
2038	0	0,00	0,00	0,00	0,00	0,00
2039	0	0,00	0,00	0,00	0,00	0,00
2040	0	0,00	0,00	0,00	0,00	0,00
2041	0	0,00	0,00	0,00	0,00	0,00
2042	0	0,00	0,00	0,00	0,00	0,00
2043	0	0,00	0,00	0,00	0,00	0,00
2044	0	0,00	0,00	0,00	0,00	0,00
2045	0	0,00	0,00	0,00	0,00	0,00
2046	0	0,00	0,00	0,00	0,00	0,00
2047	0	0,00	0,00	0,00	0,00	0,00
2048	0	0,00	0,00	0,00	0,00	0,00
2049	0	0,00	0,00	0,00	0,00	0,00
2050	0	0,00	0,00	0,00	0,00	0,00
2051	0	0,00	0,00	0,00	0,00	0,00
2052	0	0,00	0,00	0,00	0,00	0,00
2053	0	0,00	0,00	0,00	0,00	0,00
2054	0	0,00	0,00	0,00	0,00	0,00
2055	0	0,00	0,00	0,00	0,00	0,00
2056	0	0,00	0,00	0,00	0,00	0,00
2057	0	0,00	0,00	0,00	0,00	0,00
2058	0	0,00	0,00	0,00	0,00	0,00
2059	0	0,00	0,00	0,00	0,00	0,00
2060	0	0,00	0,00	0,00	0,00	0,00
2061	0	0,00	0,00	0,00	0,00	0,00
2062	0	0,00	0,00	0,00	0,00	0,00
	204	743.311,92	746.247,23	730.711,67	106.180.719,97	104.022.908,71

Provisão Matemática de Benefícios à Conceder Iminentes

Provisão Matemática de Benefícios a Conceder - Iminentes

Prefeitura Municipal de Suzano - Plano Financeiro

Data do cálculo: 31/12/2013

Aposentadoria por tempo de serviço e/ou idade

Número de complementações por ano: 13

Taxa de capitalização ao ano: 6,00%

valores em R\$

Ord	Nº do Registro	Idade	Esperança de Vida	Valor do Provento	Provisão
1	000004047	58	22,76	1.149,37	172.300,70
2	000003925	54	25,92	7.707,17	1.228.482,80
3	000003738	59	21,99	14.338,80	2.104.163,62
4	000003702	58	22,76	1.395,25	207.603,70
5	000005693	68	15,51	1.147,94	135.546,22
6	000006953	67	16,19	2.099,35	256.524,75
7	000004807	60	21,23	2.545,44	369.425,48
8	000005030	57	23,54	4.782,04	729.433,83
9	000004925	59	21,99	1.755,81	257.255,19
10	000006097	75	11,22	2.467,19	235.072,72
11	000003737	55	25,12	9.819,60	1.555.395,12
12	000004729	58	22,76	9.146,46	1.365.012,61
13	000003927	61	20,48	2.988,19	418.668,11
14	000003798	63	19,01	1.112,47	150.027,58
15	000003784	57	23,54	1.983,45	301.257,44
16	000004231	56	24,32	1.800,14	280.703,73
17	000005227	70	14,21	5.127,91	576.969,98
18	000005793	62	19,74	1.432,14	198.178,12
19	000003713	61	20,48	1.917,57	272.853,63
20	000004816	68	15,51	1.292,16	152.219,61
21	000003789	55	25,12	2.037,64	320.665,26
22	000005322	66	16,87	1.694,15	211.604,68
23	000005308	69	14,85	2.340,06	269.821,87
24	000003746	59	21,99	1.929,76	284.957,22
25	000003807	65	17,57	9.462,65	1.227.222,34
26	000004739	55	25,12	7.946,11	1.243.963,85
27	000003937	63	19,01	4.277,25	581.176,37
28	000003701	54	25,92	4.170,52	668.088,28
29	000003809	58	22,76	9.294,48	1.391.250,70
30	000004261	60	21,23	2.156,54	311.964,76
31	000003743	59	21,99	14.503,69	2.115.039,71
32	000005010	68	15,51	5.584,61	662.493,76
33	000003884	73	12,37	6.602,22	668.287,31
34	000003744	61	20,48	6.717,00	939.472,88
35	000003822	57	23,54	9.723,78	1.491.662,06
36	000004013	67	16,19	1.873,81	226.924,87
37	000003704	58	22,76	1.888,95	280.641,43
38	000003860	58	22,76	6.735,70	1.009.740,84
39	000000833	69	14,85	11.767,54	1.369.933,73
40	000004029	56	24,32	1.750,58	271.868,00
41	000002338	56	24,32	7.238,67	1.121.124,20

valores em R\$

Ord	Nº do Registro	Idade	Esperança de Vida	Valor do Provento	Provisão
42	000004931	60	21,23	1.290,66	186.706,69
43	000004894	54	25,92	3.484,11	553.263,13
44	000005566	66	16,87	11.177,01	1.393.044,94
45	000005161	62	19,74	1.758,94	241.213,48
46	000003756	59	21,99	6.415,48	941.446,95
47	000004071	57	23,54	4.117,97	626.353,20
48	000003853	58	22,76	2.531,80	375.584,79
49	000004191	59	21,99	1.925,65	282.581,71
50	000004826	55	25,12	3.445,73	542.964,78
51	000005026	59	21,99	2.036,56	296.519,24
52	000004765	55	25,12	7.425,51	1.168.559,26
53	000005135	65	17,57	5.090,01	662.813,89
54	000005100	64	18,28	2.687,64	353.473,13
55	000004721	61	20,48	3.683,55	521.455,98
56	000004920	60	21,23	1.761,08	251.429,74
57	000004716	57	23,54	2.664,87	405.911,05
58	000005747	62	19,74	1.726,57	241.067,70
59	000004720	58	22,76	2.263,89	338.871,95
60	000005202	65	17,57	2.410,11	314.476,65
61	000004753	55	25,12	1.961,58	310.305,82
62	000004855	59	21,99	2.986,43	436.875,65
63	000004083	56	24,32	3.684,68	573.791,21
64	000004011	62	19,74	3.155,69	440.604,73
65	000003749	64	18,28	7.100,24	930.132,55
66	000005027	56	24,32	1.690,06	262.825,59
67	000003752	56	24,32	3.079,25	473.666,65
68	000004742	59	21,99	7.261,55	1.058.935,11
69	000004932	58	22,76	1.172,01	176.479,15
70	000003755	66	16,87	17.163,04	2.166.742,66
71	000004087	68	15,51	2.265,58	268.762,30
72	000004796	62	19,74	1.442,35	198.156,34
73	000003781	61	20,48	1.965,27	279.164,07
74	000003787	55	25,12	1.926,72	304.395,86
75	000004923	61	20,48	3.478,49	491.582,96
76	000004819	56	24,32	1.751,57	271.282,92
77	000003711	60	21,23	2.006,09	289.252,98
78	000003733	56	24,32	4.125,39	638.939,83
79	000003856	60	21,23	3.939,68	567.121,79
80	000003710	65	17,57	2.145,66	279.404,81
81	000004022	58	22,76	1.562,54	234.935,81
82	000006963	67	16,19	3.019,05	374.658,77
83	000003943	77	10,15	2.051,21	182.163,77
84	000003877	58	22,76	2.173,96	324.440,58
85	000003868	65	17,57	2.123,36	274.261,24
86	000004100	59	21,99	2.010,77	295.072,74
87	000003747	55	25,12	7.237,39	1.140.439,88
88	000004854	55	25,12	1.556,08	246.159,06
89	000004806	66	16,87	1.755,81	218.835,11
90	000003931	64	18,28	1.396,30	185.807,96
91	000004026	57	23,54	3.812,96	584.094,64

valores em R\$

Ord	Nº do Registro	Idade	Esperança de Vida	Valor do Provento	Provisão
92	000005652	68	15,51	6.880,13	816.179,32
93	000003837	63	19,01	3.652,99	496.354,31
94	000004072	61	20,48	2.155,62	305.680,01
95	000003879	55	25,12	1.416,72	221.496,84
96	000002556	58	22,76	8.801,99	1.317.531,99
97	000005384	61	20,48	1.999,44	283.532,73
98	000005684	62	19,74	1.270,62	174.879,28
99	000004006	58	22,76	3.865,33	582.896,88
100	000004228	60	21,23	3.870,43	556.238,95
101	000004866	57	23,54	3.724,83	570.594,30
102	000004943	57	23,54	7.642,79	1.169.116,20
103	000003958	56	24,32	3.537,37	543.391,05
104	000004136	54	25,92	2.450,17	392.500,18
105	000003829	57	23,54	2.336,41	354.866,97
106	000003754	55	25,12	8.415,48	1.324.351,74
107	000001768	59	21,99	7.117,80	1.044.509,71
108	000003999	61	20,48	1.362,89	193.927,46
109	000003857	61	20,48	1.586,58	224.986,68
110	000004817	64	18,28	1.861,92	243.429,69
111	000005844	65	17,57	5.916,73	767.347,75
112	000003938	91	4,25	2.778,98	118.991,75
113	000003763	62	19,74	3.439,40	475.085,52
114	000004055	64	18,28	1.815,64	237.849,12
115	000003811	55	25,12	2.157,88	341.358,87
116	000004105	67	16,19	3.574,80	435.840,38
117	000005774	62	19,74	3.361,92	461.039,28
Totais				463.596,92	65.466.006,83

Provisão Matemática de Benefícios Concedidos

Aposentadoria

Provisão Matemática de Benefícios Concedidos

Prefeitura Municipal de Suzano - Plano Financeiro

Apos. por Tempo de Serviço e/ou Idade

Número de Complementações: 13

Correção Aplicada: 10%

Taxa de Capitalização ao Ano: 0%

Tábua de Sobrevivência: IBGE 2011

(Valores em R\$)

Ord	Código do aposentado	Idade	Esperança de Vida	Valor do Provento	Provisão Matemática de Benef. Concedidos	Valor Atual dos Benefícios Futuros
00001	00000107	71	13,58	14.059,44	2.466.839,00	2.673.965,13
00002	00000161	72	12,97	16.639,77	2.770.783,84	3.019.948,40
00003	00000525	70	14,21	2.145,17	422.300,84	422.300,84
00004	00000715	66	16,87	1.645,58	391.208,63	391.208,63
00005	00002801	81	8,19	10.453,65	1.086.280,20	1.163.335,26
00006	00000498	62	19,74	1.943,34	527.726,55	527.726,55
00007	00000160	80	8,66	4.967,09	593.123,87	603.931,69
00008	00000288	66	16,87	13.713,12	3.020.575,43	3.271.281,60
00009	00000007	71	13,58	2.274,07	439.157,19	439.157,19
00010	00000148	79	9,14	4.309,91	546.346,91	548.459,36
00011	00000089	74	11,79	18.081,99	2.760.670,46	3.016.134,44
00012	00000255	82	7,75	1.559,25	170.226,46	170.226,46
00013	00000716	70	14,21	1.311,30	264.038,98	264.038,98
00014	00000166	79	9,14	4.904,82	613.724,82	624.164,88
00015	00000860	76	10,68	2.579,62	391.015,16	391.015,16
00016	000002940	63	19,01	2.527,53	664.566,46	664.566,46
00017	00000167	71	13,58	1.944,36	359.844,98	359.844,98
00018	00000046	66	16,87	3.046,76	706.864,13	706.864,13
00019	00000531	71	13,58	4.046,93	769.685,68	769.685,68
00020	00000571	87	5,71	2.571,71	207.011,13	207.011,13
00021	00000582	73	12,37	2.013,61	342.811,03	342.811,03
00022	00000690	60	21,23	1.770,08	530.786,98	530.786,98
00023	00001154	63	19,01	1.311,30	354.945,69	354.945,69
00024	000002939	68	15,51	3.248,85	704.387,77	704.387,77
00025	00000902	72	12,97	1.914,12	341.937,78	341.937,78
00026	00000025	79	9,14	10.607,24	1.231.313,25	1.319.551,71
00027	00000069	71	13,58	11.164,43	1.992.004,48	2.139.691,41
00028	000002936	64	18,28	5.849,70	1.464.940,05	1.513.043,60
00029	000001389	64	18,28	1.227,64	312.333,06	312.333,06
00030	00000092	76	10,68	19.824,11	2.720.819,20	2.979.833,96
00031	00000009	76	10,68	4.288,57	628.971,09	631.068,40
00032	00000165	73	12,37	20.840,38	3.222.449,48	3.533.573,20
00033	00000752	72	12,97	10.607,24	1.803.426,48	1.932.663,75
00034	00000093	71	13,58	6.486,22	1.162.147,06	1.209.898,61
00035	00000131	70	14,21	2.610,63	525.667,72	525.667,72
00036	00000445	65	17,57	3.202,42	790.518,69	790.518,69
00037	00000412	69	14,85	2.013,61	408.507,49	408.507,49
00038	000002501	74	11,79	5.994,49	950.640,92	983.776,05
00039	00000073	72	12,97	18.081,99	2.968.361,69	3.243.044,78
00040	00000139	74	11,79	3.249,42	542.013,77	542.013,77
00041	00000103	79	9,14	13.793,12	1.584.044,10	1.715.878,50
00042	00000110	83	7,31	3.081,90	318.979,69	318.979,69
00043	00000115	80	8,66	21.881,18	2.357.550,62	2.588.132,75
00044	00000043	84	6,90	4.254,94	411.776,52	412.800,37
00045	00000071	66	16,87	3.522,58	831.668,68	831.668,68
00046	00000064	69	14,85	2.848,08	601.837,87	601.837,87
00047	00000095	79	9,14	3.010,58	384.831,25	384.831,25
00048	00000155	81	8,19	5.094,80	563.494,33	575.114,24
00049	00000124	70	14,21	2.848,08	564.944,33	564.944,33
00050	00000153	80	8,66	3.082,92	368.048,31	368.048,31
00051	00000517	84	6,90	4.366,37	402.420,84	404.534,20
Totais.....				318.816,01	50.560.570,96	53.341.692,60

Idade Média = 72,9 anos
Provento Médio = R\$ 6251,29

HISTOGRAMAS

Pensão por Morte

Distribuição das Pensionistas por Idade e Provento

Prefeitura Municipal de Suzano - Plano Financeiro

Idade	Número de Pensionistas	Valor do Provento	
		Na idade	Médio
Ate 19	0	0,00	0,00
20	0	0,00	0,00
21	0	0,00	0,00
22	0	0,00	0,00
23	0	0,00	0,00
24	0	0,00	0,00
25	0	0,00	0,00
26	0	0,00	0,00
27	0	0,00	0,00
28	0	0,00	0,00
29	0	0,00	0,00
30	0	0,00	0,00
31	0	0,00	0,00
32	0	0,00	0,00
33	0	0,00	0,00
34	0	0,00	0,00
35	1	2.223,23	2.223,23
36	0	0,00	0,00
37	0	0,00	0,00
38	0	0,00	0,00
39	0	0,00	0,00
40	0	0,00	0,00
41	0	0,00	0,00
42	0	0,00	0,00
43	0	0,00	0,00
44	0	0,00	0,00
45	0	0,00	0,00
46	0	0,00	0,00
47	0	0,00	0,00
48	0	0,00	0,00
49	0	0,00	0,00
50	0	0,00	0,00
51	2	2.947,17	1.473,59
52	1	1.126,31	1.126,31
53	1	1.230,75	1.230,75
54	0	0,00	0,00
55	1	1.917,78	1.917,78
56	0	0,00	0,00
57	0	0,00	0,00
58	0	0,00	0,00
59	1	1.505,01	1.505,01
60	1	1.550,16	1.550,16
61	0	0,00	0,00
62	3	6.012,85	2.004,28
63	0	0,00	0,00
64	1	1.350,51	1.350,51
65	1	2.031,37	2.031,37
66	0	0,00	0,00
67	0	0,00	0,00
68	3	8.220,11	2.740,04
69	0	0,00	0,00
70	0	0,00	0,00
71	3	6.543,17	2.181,06
72	2	2.728,02	1.364,01
73	0	0,00	0,00
74	3	3.953,72	1.317,91
75	3	4.642,82	1.547,61
76	2	2.837,77	1.418,89
77	3	3.645,95	1.215,32
78	0	0,00	0,00
79	1	4.020,44	4.020,44
80	1	4.265,30	4.265,30
Acima 80	8	17.697,17	2.212,15
TOTAL	42	80.449,61	1.915,47

Idade Média = 71,1 anos

DISTRIBUIÇÃO DOS PENSIONISTAS POR IDADE

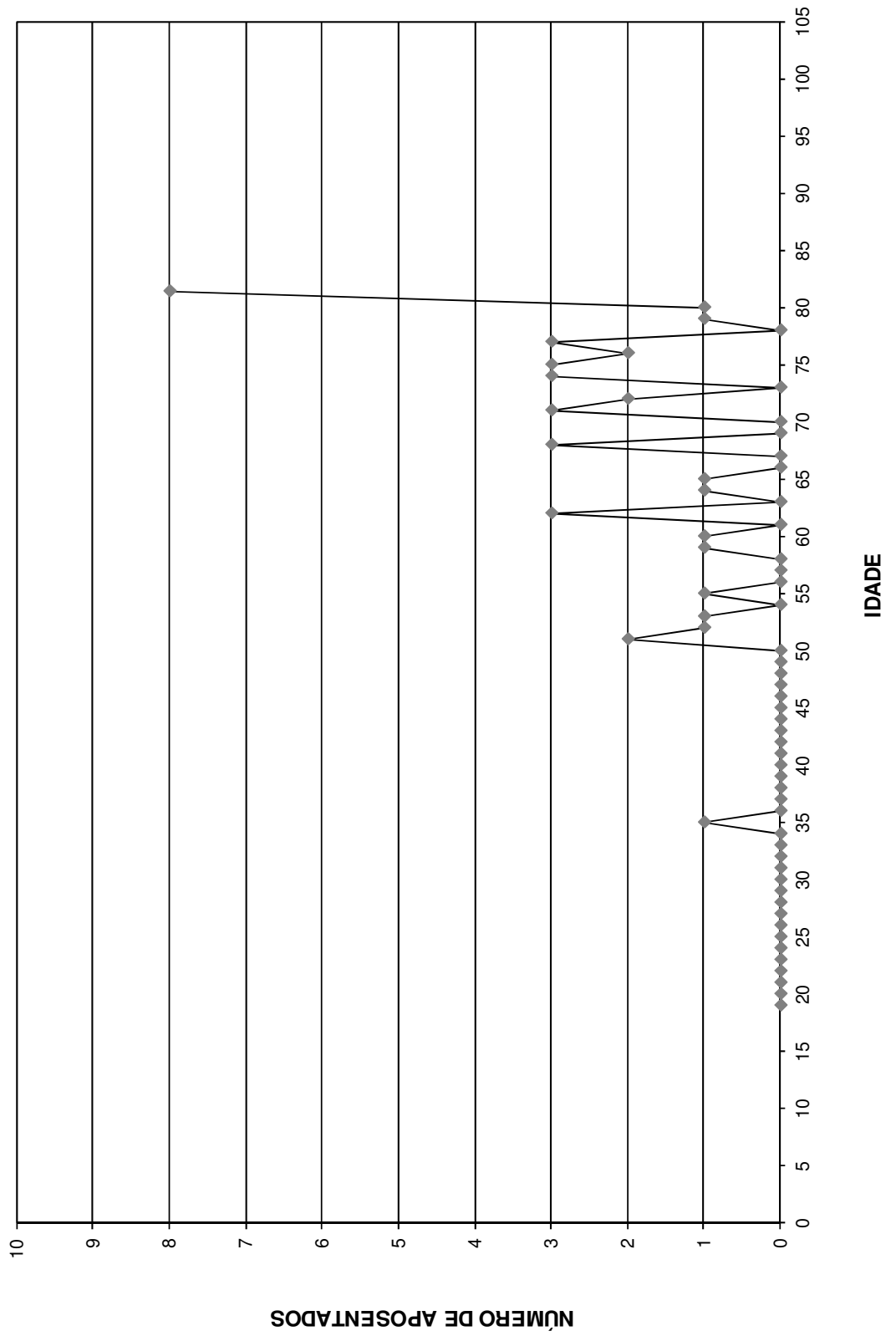

Provisão Matemática de Benefícios Concedidos

Pensão por Morte

Provisão Matemática de Benefícios Concedidos

Prefeitura Municipal de Suzano - Plano Financeiro

Pensão por Morte

Número de Complementações: 13

Correção Aplicada: 10%

Taxa de Capitalização ao Ano: 0%

Tábua de Sobrevivência: IBGE 2011

(Valores em R\$)

Ord	Código Pensionista Principal	Nº Pens.	Valor do Provento	Provisão Matemáticas de Benef. Concedidos	Valor Atual dos Benefícios Futuros
00001	000002544	1	1.596,66	267.401,75	267.401,75
00002	000001545	1	1.505,01	471.706,34	471.706,34
00003	000004430	1	182,60	35.262,81	35.262,81
00004	000001547	1	1.350,51	546.364,11	546.364,11
00005	000001062	1	5.707,02	151.763,53	156.431,01
00006	000003527	1	635,93	91.566,83	91.566,83
00007	000001574	1	1.272,97	280.993,45	280.993,45
00008	000000895	1	1.596,66	146.376,71	146.376,71
00009	000001949	1	4.185,96	1.176.142,80	1.176.976,64
00010	000001627	1	1.446,75	219.296,32	219.296,32
00011	000001295	1	5.707,02	1.222.171,04	1.259.758,88
00012	000000225	1	1.505,01	216.704,66	216.704,66
00013	000002267	1	1.993,46	206.325,08	206.325,08
00014	000000712	1	1.505,01	97.428,41	97.428,41
00015	000002162	1	1.505,01	216.704,66	216.704,66
00016	000001848	1	1.230,75	469.023,36	469.023,36
00017	000001362	1	1.126,31	188.629,55	188.629,55
00018	000001644	1	1.177,86	217.126,60	217.126,60
00019	000000624	1	1.350,51	351.601,88	351.601,88
00020	000002315	1	1.461,16	410.837,94	410.837,94
00021	000001268	1	365,73	102.833,20	102.833,20
00022	000001551	1	4.265,30	521.868,33	523.302,92
00023	000002757	1	1.505,01	155.770,02	155.770,02
00024	000001741	1	1.550,16	469.007,79	469.007,79
00025	000001743	1	1.240,12	273.742,19	273.742,19
00026	000001331	1	4.367,11	838.933,95	843.354,76
00027	000000958	1	1.993,46	384.967,17	384.967,17
00028	000000889	1	4.020,44	520.803,39	520.803,39
00029	000002025	1	1.935,39	177.430,40	177.430,40
00030	000000725	1	1.952,66	311.266,01	311.266,01
00031	000001354	1	1.550,16	285.756,35	285.756,35
00032	000000753	1	1.596,66	645.946,88	645.946,88
00033	000002144	1	1.993,46	99.659,65	99.659,65
00034	000003540	1	1.126,31	442.379,42	442.379,42
00035	000001003	1	1.093,50	174.310,62	174.310,62
00036	000001112	1	1.230,75	206.120,72	206.120,72
00037	000000851	1	1.596,66	254.517,42	254.517,42
00038	000001114	1	2.031,37	508.211,70	508.211,70
00039	000004254	1	1.391,02	210.848,85	210.848,85
00040	000001229	1	2.223,23	1.345.652,96	1.345.652,96
00041	000004518	1	1.917,78	686.683,01	686.683,01
00042	000000835	1	1.461,16	109.757,96	109.757,96
Totais			80.449,61	15.709.895,82	15.758.840,38

Idade Média = 71,1 anos

Provento Médio = R\$ 1915,47

Síntese dos Resultados da Avaliação Atuarial

1 - OBJETIVO

O estudo atuarial teve por objetivo estabelecer os níveis de contribuição dos segurados e empregadores, para o Fundo de Previdência, de tal modo que os aportes financeiros devidamente capitalizados sejam suficientes, por si só, para custear as aposentadorias e pensões a serem concedidas.

2 - METODOLOGIA

O Fundo de Previdência, constituído em regime de capitalização com solidariedade financeira entre a geração atual e as futuras, irá custear as aposentadorias e pensões já concedidas, e a conceder, para as futuras aposentadorias e pensões.

Foi estabelecido um modelo matemático-actuarial que simulou a evolução provável dos futuros fluxos financeiros com concessão das aposentadorias e pensões e determinou os aportes necessários que devidamente capitalizados sejam suficientes para suprir as necessidades financeiras do Fundo de Previdência para os próximos 75 (setenta e cinco) anos.

3 - BASES TÉCNICAS

Os estudos foram efetuados com as seguintes bases técnicas:

- Tábua completa de Mortalidade – ambos os sexos; elaborada pelo IBGE do ano de 2011.
- Taxas anuais de entrada em invalidez determinadas pela “Tábua de Entrada em Invalidez-Álvaro Vindas”.
- Taxa anual de capitalização dos valores ativos do Fundo de 6% ao ano.
- Manutenção do contingente laboral, com substituição de cada funcionário aposentado ou falecido por um novo funcionário.
- Crescimento real do salário: 1,00% ao ano.

4 - CONTRIBUIÇÕES / ALÍQUOTAS

O modelo matemático-atuarial encontrou o equilíbrio financeiro do Fundo de Previdência com a aplicação das seguintes contribuições:

SERVIDORES ATIVOS (% sobre a remuneração mensal)	11,00%
SERVIDORES INATIVOS (% que exceder o limite máximo do RGPS - Regime Geral de Previdência Social), julgado pelo Supremo Tribunal Federal.	11,00%
PENSÕES (% que exceder o limite máximo do RGPS - Regime Geral de Previdência Social), julgado pelo Supremo Tribunal Federal.	11,00%
ÓRGÃOS EMPREGADORES (% sobre o total da folha dos servidores ativos)	14,12%
DESPESAS ADMINISTRATIVAS (% sobre o total da folha dos servidores ativos)	2,00%
FINANCIAMENTO DO DÉFICIT TÉCNICO (LEI ATUAL) (% sobre o total da folha dos servidores ativos)	3,00%

5 - FLUXOS FINANCEIROS

O Anexo I corresponde ao Fluxo Financeiro Atuarial da geração atual, ou seja, somente para os atuais servidores ativos, aposentados e pensionistas.

Os demais anexos correspondem ao Fluxo Financeiro Atuarial com reposição de servidores ativos de 1:1, ou seja, a manutenção do contingente laboral, com substituição de cada funcionário aposentado ou falecido por um novo funcionário.

São Paulo, 19 de março de 2014.

Escritório Técnico de Assessoria Atuarial S/S Ltda.
Richard Dutzmann
Atuário - MIBA 935

ANEXOS

- ◆ Anexo Ia - Fluxo Financeiro Atuarial Geração Atual (Plano Previdenciário);
- ◆ Anexo Ib - Fluxo Financeiro Atuarial Geração Atual (Plano Financeiro);
- ◆ Anexo II - Evolução provável dos aposentados;
- ◆ Anexo III - Evolução provável das pensões;
- ◆ Anexo IV e V - Projeções Atuariais do RPPS; e
- ◆ Anexo VI - Fluxo Anual Projetado de Receitas e Despesas do Fundo para os próximos 75 anos.

ANEXO I a - PLANO PREVIDENCIÁRIO

Prefeitura Municipal de Suzano

FLUXO FINANCEIRO-ATUARIAL (GERAÇÃO ATUAL)

Somente para os atuais servidores ativos, aposentados e pensionistas

ANO	RECEITA	DESPESA	SALDO
2014	43.141.214,37	5.197.341,07	37.943.873,30
2015	42.885.849,89	4.903.151,95	37.982.697,94
2016	42.473.415,67	6.347.178,35	36.126.237,32
2017	40.051.195,93	6.659.940,32	33.391.255,61
2018	37.643.623,83	7.282.004,05	30.361.619,78
2019	35.293.782,67	7.984.720,46	27.309.062,21
2020	33.184.569,09	8.474.462,08	24.710.107,01
2021	31.113.069,88	9.060.625,34	22.052.444,55
2022	28.631.980,62	11.420.873,65	17.211.106,97
2023	26.793.638,86	11.917.185,15	14.876.453,70
2024	25.071.025,13	12.385.805,81	12.685.219,32
2025	23.490.757,00	12.806.966,45	10.683.790,54
2026	21.842.737,51	13.449.618,35	8.393.119,16
2027	19.899.319,70	17.362.890,16	2.536.429,54
2028	18.153.693,52	20.228.362,53	- 2.074.669,01
2029	16.610.166,90	21.839.346,15	- 5.229.179,25
2030	15.088.650,42	23.311.207,49	- 8.222.557,08
2031	13.692.639,32	24.914.607,83	- 11.221.968,51
2032	12.439.703,49	26.328.378,67	- 13.888.675,18
2033	11.275.548,59	27.296.401,57	- 16.020.852,98
2034	10.248.014,70	26.894.302,44	- 16.646.287,74
2035	9.391.767,00	26.382.184,03	- 16.990.417,03
2036	8.548.226,53	25.708.659,53	- 17.160.432,99
2037	7.787.124,47	24.909.938,47	- 17.122.814,00
2038	7.089.405,62	23.886.753,14	- 16.797.347,52
2039	6.459.755,12	22.906.338,51	- 16.446.583,38
2040	5.879.741,63	21.646.661,03	- 15.766.919,40
2041	5.342.293,45	20.464.913,67	- 15.122.620,22
2042	4.848.674,17	19.266.591,70	- 14.417.917,53
2043	4.438.814,66	17.954.088,15	- 13.515.273,49
2044	4.058.553,01	16.555.325,94	- 12.496.772,94
2045	3.715.627,42	15.210.445,17	- 11.494.817,75
2046	3.398.986,10	13.906.007,32	- 10.507.021,22
2047	3.104.220,70	12.684.183,28	- 9.579.962,58
2048	1.498.921,56	11.491.092,25	- 9.992.170,69
2049	1.332.086,08	10.339.068,66	- 9.006.982,57
2050	1.180.755,94	9.232.851,71	- 8.052.095,77

ANEXO I a - PLANO PREVIDENCIÁRIO

Prefeitura Municipal de Suzano

FLUXO FINANCEIRO-ATUARIAL (GERACAO ATUAL)

Somente para os atuais servidores ativos, aposentados e pensionistas

ANO	RECEITA	DESPESA	SALDO
2051	1.046.294,69	8.209.610,23	- 7.163.315,54
2052	923.961,83	7.269.280,99	- 6.345.319,16
2053	813.018,28	6.418.831,72	- 5.605.813,44
2054	712.716,06	5.636.880,25	- 4.924.164,20
2055	622.305,04	4.921.818,40	- 4.299.513,36
2056	540.404,69	4.274.067,47	- 3.733.662,78
2057	467.905,93	3.700.673,84	- 3.232.767,91
2058	402.935,26	3.186.820,06	- 2.783.884,80
2059	345.281,16	2.730.832,99	- 2.385.551,84
2060	294.333,40	2.327.886,56	- 2.033.553,16
2061	249.303,31	1.971.743,00	- 1.722.439,69
2062	209.795,22	1.659.273,00	- 1.449.477,78
2063	175.739,30	1.389.924,36	- 1.214.185,05
2064	146.029,09	1.154.945,90	- 1.008.916,81
2065	120.714,12	954.729,46	- 834.015,34
2066	99.286,41	785.257,47	- 685.971,06
2067	80.860,17	639.524,07	- 558.663,91
2068	65.191,78	515.602,60	- 450.410,82
2069	52.188,70	412.761,12	- 360.572,42
2070	41.134,51	325.333,35	- 284.198,85
2071	31.573,17	249.712,61	- 218.139,43
2072	24.852,23	196.556,60	- 171.704,37
2073	19.409,81	153.512,40	- 134.102,59
2074	14.925,13	118.043,07	- 103.117,93
2075	11.471,87	90.731,13	- 79.259,27
2076	8.720,36	68.969,43	- 60.249,07
2077	6.549,23	51.797,91	- 45.248,68
2078	4.861,87	38.452,58	- 33.590,71
2079	3.447,07	27.262,89	- 23.815,82
2080	2.564,03	20.278,97	- 17.714,94
2081	1.720,34	13.606,20	- 11.885,86
2082	950,15	7.514,73	- 6.564,58
2083	619,24	4.897,56	- 4.278,32
2084	310,63	2.456,82	- 2.146,18
2085	114,36	904,49	- 790,13
2086	87,57	692,59	- 605,02
2087	0,00	0,00	0,00
2088	0,00	0,00	0,00

ANEXO I b - PLANO FINANCEIRO

Prefeitura Municipal de Suzano

FLUXO FINANCEIRO-ATUARIAL (GERACAO ATUAL)

Somente para os atuais servidores ativos, aposentados e pensionistas

ANO	RECEITA	DESPESA	SALDO
2014	3.887.295,84	12.629.717,78	- 8.742.421,95
2015	1.810.722,37	13.771.245,96	- 11.960.523,59
2016	1.213.088,94	12.972.872,40	- 11.759.783,47
2017	1.145.296,73	12.247.896,94	- 11.102.600,21
2018	1.078.780,86	11.536.570,81	- 10.457.789,95
2019	1.013.542,80	10.838.909,72	- 9.825.366,91
2020	949.644,23	10.155.573,15	- 9.205.928,92
2021	887.184,75	9.487.626,34	- 8.600.441,59
2022	826.255,08	8.836.039,47	- 8.009.784,38
2023	766.945,62	8.201.779,23	- 7.434.833,61
2024	709.348,84	7.585.834,56	- 6.876.485,72
2025	653.560,49	6.989.229,41	- 6.335.668,92
2026	599.672,35	6.412.945,20	- 5.813.272,85
2027	547.767,21	5.857.867,42	- 5.310.100,21
2028	497.922,04	5.324.819,00	- 4.826.896,97
2029	450.215,85	4.814.645,17	- 4.364.429,32
2030	405.130,47	4.332.498,38	- 3.927.367,91
2031	362.799,77	3.879.810,47	- 3.517.010,70
2032	323.219,85	3.456.539,54	- 3.133.319,69
2033	286.376,88	3.062.537,77	- 2.776.160,89
2034	252.248,22	2.697.563,07	- 2.445.314,85
2035	220.802,04	2.361.275,07	- 2.140.473,03
2036	191.997,50	2.053.237,00	- 1.861.239,50
2037	165.784,72	1.772.915,38	- 1.607.130,66
2038	142.104,48	1.519.676,94	- 1.377.572,46
2039	120.887,58	1.292.781,68	- 1.171.894,10
2040	100.174,41	1.071.273,38	- 971.098,97
2041	80.431,58	860.141,92	- 779.710,34
2042	68.437,43	731.875,51	- 663.438,08
2043	57.629,41	616.293,64	- 558.664,23
2044	47.956,43	512.850,01	- 464.893,57
2045	39.366,01	420.983,30	- 381.617,29
2046	31.804,67	340.121,79	- 308.317,12
2047	25.218,03	269.683,65	- 244.465,63
2048	19.550,83	209.078,17	- 189.527,34
2049	14.747,06	157.706,22	- 142.959,16
2050	10.749,84	114.959,64	- 104.209,81

ANEXO I b - PLANO FINANCEIRO

Prefeitura Municipal de Suzano

FLUXO FINANCEIRO-ATUARIAL (GERACAO ATUAL)

Somente para os atuais servidores ativos, aposentados e pensionistas

ANO	RECEITA	DESPESA	SALDO
2051	7.501,24	80.218,86	- 72.717,62
2052	4.941,75	52.847,47	- 47.905,73
2053	2.037,37	21.787,79	- 19.750,42
2054	-	-	-
2055	-	-	-
2056	-	-	-
2057	-	-	-
2058	-	-	-
2059	-	-	-
2060	-	-	-
2061	-	-	-
2062	-	-	-
2063	-	-	-
2064	-	-	-
2065	-	-	-
2066	-	-	-
2067	-	-	-
2068	-	-	-
2069	-	-	-
2070	-	-	-
2071	-	-	-
2072	-	-	-
2073	-	-	-
2074	-	-	-
2075	-	-	-
2076	-	-	-
2077	-	-	-
2078	-	-	-
2079	-	-	-
2080	-	-	-
2081	-	-	-
2082	-	-	-
2083	-	-	-
2084	-	-	-
2085	-	-	-
2086	-	-	-
2087	-	-	-
2088	-	-	-

ANEXO II

Prefeitura Municipal de Suzano

Evolução Provável dos Aposentados

ANO	QUANTIDADE	PROVENTOS MENSAIS (R\$)	PROVENTOS ANUAIS (R\$)
2014	0	0,00	0,00
2015	0	0,00	0,00
2016	43	125.441,92	1.630.744,97
2017	52	153.530,04	1.995.890,48
2018	76	222.048,00	2.886.623,94
2019	107	313.275,21	4.072.577,78
2020	134	392.206,66	5.098.686,52
2021	170	496.672,15	6.456.737,94
2022	294	858.711,63	11.163.251,25
2023	342	1.000.318,84	13.004.144,96
2024	395	1.155.378,46	15.019.920,03
2025	452	1.320.886,71	17.171.527,22
2026	529	1.546.114,40	20.099.487,16
2027	814	2.382.163,31	30.968.123,09
2028	1.069	3.127.757,97	40.660.853,56
2029	1.270	3.713.907,33	48.280.795,23
2030	1.484	4.339.203,96	56.409.651,48
2031	1.730	5.061.412,13	65.798.357,66
2032	1.988	5.815.941,34	75.607.237,47
2033	2.236	6.538.685,55	85.002.912,19
2034	2.366	6.919.473,79	89.953.159,28
2035	2.491	7.284.459,03	94.697.967,44
2036	2.608	7.626.510,04	99.144.630,51
2037	2.717	7.945.982,29	103.297.769,73
2038	2.805	8.202.912,83	106.637.866,74
2039	2.895	8.467.407,94	110.076.303,21
2040	2.951	8.629.735,52	112.186.561,72
2041	3.012	8.809.520,68	114.523.768,79
2042	3.067	8.969.079,96	116.598.039,52
2043	3.093	9.047.759,94	117.620.879,16
2044	3.094	9.049.748,85	117.646.735,09
2045	3.088	9.031.007,48	117.403.097,26
2046	3.069	8.977.655,86	116.709.526,20
2047	3.051	8.922.533,08	115.992.930,03
2048	3.017	8.825.142,82	114.726.856,63
2049	2.975	8.701.226,99	113.115.950,91

ANEXO III**Prefeitura Municipal de Suzano****Evolução Provável das Pensões**

ANO	QUANTIDADE	PROVENTOS MENSAIS (R\$)	PROVENTOS ANUAIS (R\$)
2014	000	0,00	0,00
2015	000	0,00	0,00
2016	015	43.029,50	559.383,45
2017	029	85.524,45	1.111.817,82
2018	044	127.700,69	1.660.108,93
2019	058	169.560,60	2.204.287,86
2020	072	211.106,57	2.744.385,45
2021	086	252.340,95	3.280.432,30
2022	100	293.266,06	3.812.458,80
2023	114	333.884,24	4.340.495,11
2024	128	374.197,78	4.864.571,14
2025	142	414.208,97	5.384.716,60
2026	155	453.920,07	5.900.960,97
2027	169	493.333,35	6.413.333,51
2028	182	532.451,02	6.921.863,26
2029	195	571.275,31	7.426.579,03
2030	208	609.808,42	7.927.509,43
2031	222	648.052,53	8.424.682,85
2032	235	686.009,81	8.918.127,48
2033	247	723.682,41	9.407.871,27
2034	260	761.072,46	9.893.941,98
2035	273	798.182,09	10.376.367,16
2036	285	835.013,40	10.855.174,15
2037	298	871.568,47	11.330.390,09
2038	310	907.849,38	11.802.041,91
2039	323	943.858,18	12.270.156,34
2040	335	979.596,92	12.734.759,91
2041	347	1.015.067,61	13.195.878,96
2042	359	1.050.272,28	13.653.539,61
2043	371	1.085.212,91	14.107.767,81
2044	383	1.119.891,48	14.558.589,30
2045	395	1.154.309,97	15.006.029,62
2046	406	1.188.470,32	15.450.114,15
2047	418	1.222.374,46	15.890.868,04
2048	429	1.256.024,33	16.328.316,27
2049	441	1.289.421,82	16.762.483,64
2050	452	1.322.568,83	17.193.394,76
2051	463	1.355.467,23	17.621.074,05

ANEXO III**Prefeitura Municipal de Suzano****Evolução Provável das Pensões**

ANO	QUANTIDADE	PROVENTOS MENSAIS (R\$)	PROVENTOS ANUAIS (R\$)
2052	475	1.388.118,90	18.045.545,74
2053	486	1.420.525,68	18.466.833,89
2054	497	1.452.689,41	18.884.962,38
2055	508	1.484.611,92	19.299.954,91
2056	518	1.516.295,00	19.711.834,99
2057	529	1.547.740,46	20.120.625,98
2058	540	1.578.950,08	20.526.351,03
2059	550	1.609.925,63	20.929.033,14
2060	561	1.640.668,86	21.328.695,14
2061	571	1.671.181,51	21.725.359,67
2062	582	1.701.465,32	22.119.049,22
2063	592	1.731.522,01	22.509.786,09
2064	602	1.761.353,26	22.897.592,44
2065	612	1.790.960,79	23.282.490,24
2066	622	1.820.346,25	23.664.501,31
2067	632	1.849.511,33	24.043.647,30
2068	642	1.878.457,67	24.419.949,69
2069	652	1.907.186,91	24.793.429,81
2070	662	1.935.700,68	25.164.108,83
2071	671	1.964.000,60	25.532.007,76
2072	681	1.992.088,27	25.897.147,45
2073	691	2.019.965,28	26.259.548,59
2074	700	2.047.633,21	26.619.231,72
2075	709	2.075.093,63	26.976.217,23
2076	719	2.102.348,10	27.330.525,34
2077	728	2.129.398,17	27.682.176,15
2078	737	2.156.245,35	28.031.189,57
2079	746	2.182.891,18	28.377.585,40
2080	755	2.209.337,17	28.721.383,25
2081	764	2.235.584,82	29.062.602,62
2082	773	2.261.635,60	29.401.262,85
2083	782	2.287.491,01	29.737.383,12
2084	791	2.313.152,50	30.070.982,49
2085	800	2.338.621,53	30.402.079,87
2086	808	2.363.899,54	30.730.694,02
2087	817	2.388.987,97	31.056.843,56
2088	825	2.413.888,23	31.380.546,98
2089	834	2.438.601,74	31.701.822,62
2090	842	2.463.129,90	32.020.688,70

ANEXO IV

Prefeitura Municipal de Suzano
LEI DE DIRETRIZES ORÇAMENTÁRIAS
ANEXO DE METAS FISCAIS
PROJEÇÃO ATUARIAL DO RPPS
2014

2011 a 2087

LRF, art.4º, §2º, inciso IV, alínea a

em Reais (R\$)

EXERCÍCIO	REPASSE CONTRIB. PATRONAL	RECEITAS PREVID.	DESPESAS PREVID.	RESULTADO PREVID.	REPASSE RECEBIDO P/COBERTURA DE DÉFICIT RPPS	RESULT. ACUM. CAP. (Fundo de Previdência) (R\$)
2014	24.303.446,60	16.788.854,41	5.509.181,53	40.086.537,63	4.503.418,15	75.445.670,46
2015	24.546.481,07	22.478.875,11	5.564.273,35	48.283.761,33	6.822.678,49	123.729.431,79
2016	24.791.945,88	25.571.949,76	7.810.044,51	52.185.805,40	9.631.954,27	175.915.237,19
2017	25.039.865,34	28.857.709,56	8.783.823,55	54.842.025,16	9.728.273,81	230.757.262,35
2018	25.290.263,99	32.368.832,16	10.279.609,27	57.205.043,43	9.825.556,55	290.622.691,11
2019	25.543.166,63	36.095.451,89	12.067.070,80	59.495.359,83	9.923.812,11	352.805.040,13
2020	25.798.598,30	39.967.870,60	13.691.179,18	62.098.339,96	10.023.050,23	417.617.239,17
2021	26.056.584,28	43.990.128,20	15.643.758,52	64.526.234,70	10.123.280,74	484.884.471,53
2022	26.317.150,13	48.061.258,04	20.941.364,22	63.661.557,49	10.224.513,54	551.314.436,67
2023	26.580.321,63	52.170.162,65	23.369.950,78	65.707.292,18	10.326.758,68	619.817.820,57
2024	26.846.124,84	56.400.286,51	25.970.054,98	67.706.382,64	10.430.026,27	690.348.255,84
2025	27.114.586,09	60.750.037,57	28.702.663,28	69.696.286,91	10.534.326,53	762.896.835,92
2026	27.385.731,95	65.199.684,54	32.208.331,79	71.016.754,50	10.639.669,79	836.794.406,52
2027	27.659.589,27	69.494.167,40	43.651.419,09	64.248.404,08	10.746.066,49	903.952.434,86
2028	27.936.185,16	73.421.690,76	53.915.378,92	58.296.024,16	10.853.527,16	965.187.179,52
2029	28.215.547,02	77.058.155,98	62.103.362,98	54.132.402,44	10.962.062,43	1.022.287.689,66
2030	28.497.702,49	80.433.474,45	70.797.109,53	49.205.750,46	11.071.683,05	1.074.491.228,91
2031	28.782.679,51	83.479.373,70	80.747.588,62	42.696.864,48	11.182.399,88	1.120.215.860,05
2032	29.070.506,31	86.126.147,75	91.115.158,53	35.375.719,40	11.294.223,88	1.158.649.623,79
2033	29.361.211,37	88.350.100,59	101.066.474,98	28.052.003,10	11.407.166,12	1.189.790.251,67
2034	29.654.823,48	90.272.083,19	106.569.349,69	24.878.794,76	11.521.237,78	1.217.788.557,47
2035	29.951.371,72	92.013.965,35	111.863.805,52	21.737.981,71	11.636.450,16	1.242.677.245,31
2036	30.250.885,43	93.580.511,34	116.857.170,29	18.727.041,15	11.752.814,66	1.264.586.499,66
2037	30.553.394,29	94.979.414,65	121.554.099,11	15.849.052,64	11.870.342,81	1.283.649.587,64
2038	30.858.928,23	96.234.278,16	125.435.107,33	13.647.145,30	11.989.046,24	1.300.542.908,62
2039	31.167.517,51	97.358.365,89	129.411.610,22	11.223.209,89	12.108.936,70	1.315.044.755,95
2040	31.479.192,69	98.381.192,72	132.057.123,80	10.033.287,67	12.230.026,07	1.328.389.467,44
2041	31.793.984,62	99.330.187,10	134.926.807,95	8.549.690,10	12.352.326,33	1.340.283.695,59
2042	32.111.924,46	100.202.466,93	137.530.810,93	7.259.430,06	12.475.849,59	1.350.921.109,09
2043	32.433.043,71	101.033.329,63	139.080.671,08	6.986.310,34	12.600.608,09	1.361.319.182,70
2044	32.757.374,14	101.882.212,95	139.630.868,74	7.735.332,52	12.726.614,17	1.372.500.396,12
2045	33.084.947,89	102.788.663,90	139.908.926,68	8.818.565,41	12.853.880,31	1.384.799.301,24
2046	33.415.797,36	103.778.191,94	139.734.438,14	10.441.970,28	12.982.419,11	1.398.756.414,63
2047	33.749.955,34	104.870.444,24	139.534.343,84	12.198.299,05	13.112.243,30	1.414.505.008,21
2048	34.087.454,89	105.691.933,37	138.782.224,14	997.164,13	0,00	1.419.087.969,83
2049	34.428.329,44	106.249.746,10	137.682.756,30	2.995.319,25	0,00	1.425.704.944,53
2050	34.772.612,74	106.849.910,67	139.322.870,14	2.299.653,27	0,00	1.431.662.469,82
2051	35.120.338,86	107.412.765,97	140.971.844,18	1.561.260,66	0,00	1.436.918.181,21
2052	35.471.542,25	107.935.791,00	142.629.823,57	777.509,69	0,00	1.441.427.086,14
2053	35.826.257,67	108.416.307,32	144.296.954,50	-54.389,51	0,00	1.445.141.405,82
2054	36.184.520,25	108.851.469,52	145.973.384,20	-937.394,43	0,00	1.448.010.407,68
2055	36.546.365,45	109.238.255,19	147.659.260,94	-1.874.640,30	0,00	1.449.980.227,63

ANEXO IV

Prefeitura Municipal de Suzano
LEI DE DIRETRIZES ORÇAMENTÁRIAS
ANEXO DE METAS FISCAIS
PROJEÇÃO ATUARIAL DO RPPS
2014

2011 a 2087

LRF, art.4º, §2º, inciso IV, alínea a

em Reais (R\$)

EXERCÍCIO	REPASSE CONTRIB. PATRONAL	RECEITAS PREVID.	DESPESAS PREVID.	RESULTADO PREVID.	REPASSE RECEBIDO P/COBERTURA DE DÉFICIT RPPS	RESULT. ACUM. CAP. (Fundo de Previdência) (R\$)
2056	36.911.829,11	109.573.454,28	149.354.734,09	-2.869.450,70	0,00	1.450.993.681,79
2057	37.280.947,40	109.853.657,76	151.059.954,06	-3.925.348,90	0,00	1.450.990.066,78
2058	37.653.756,87	110.075.245,66	152.775.072,39	-5.046.069,86	0,00	1.449.904.948,17
2059	38.030.294,44	110.234.374,41	154.500.241,72	-6.235.572,87	0,00	1.447.669.936,05
2060	38.410.597,39	110.326.963,30	156.235.615,80	-7.498.055,11	0,00	1.444.212.447,29
2061	38.794.703,36	110.348.680,32	157.981.349,54	-8.837.965,86	0,00	1.439.455.453,46
2062	39.182.650,39	110.294.926,95	159.737.598,99	-10.260.021,65	0,00	1.433.317.213,55
2063	39.574.476,90	110.160.822,16	161.504.521,36	-11.769.222,30	0,00	1.425.710.990,81
2064	39.970.221,67	109.941.185,43	163.282.275,06	-13.370.867,96	0,00	1.416.544.752,40
2065	40.369.923,88	109.630.518,73	165.071.019,69	-15.070.577,08	0,00	1.405.720.851,18
2066	40.773.623,12	109.222.987,41	166.870.916,06	-16.874.305,52	0,00	1.393.135.688,26
2067	41.181.359,35	108.712.399,97	168.682.126,19	-18.788.366,87	0,00	1.378.679.355,43
2068	41.593.172,95	108.092.186,61	170.504.813,37	-20.819.453,81	0,00	1.362.235.256,00
2069	42.009.104,68	107.355.376,48	172.339.142,13	-22.974.660,97	0,00	1.343.679.702,95
2070	42.429.195,72	106.494.573,56	174.185.278,27	-25.261.508,99	0,00	1.322.881.492,96
2071	42.853.487,68	105.501.931,14	176.043.388,90	-27.687.970,07	0,00	1.299.701.454,88
2072	43.282.022,56	104.369.124,69	177.913.642,39	-30.262.495,15	0,00	1.273.991.971,03
2073	43.714.842,78	103.087.323,14	179.796.208,48	-32.994.042,56	0,00	1.245.596.469,89
2074	44.151.991,21	101.647.158,49	181.691.258,21	-35.892.108,51	0,00	1.214.348.888,22
2075	44.593.511,12	100.038.693,50	183.598.963,99	-38.966.759,37	0,00	1.180.073.100,95
2076	45.039.446,23	98.251.387,49	185.519.499,57	-42.228.665,85	0,00	1.142.582.316,93
2077	45.489.840,70	96.274.060,09	187.453.040,12	-45.689.139,33	0,00	1.101.678.438,24
2078	45.944.739,10	94.094.852,83	189.399.762,18	-49.360.170,25	0,00	1.057.151.381,24
2079	46.404.186,49	91.701.188,36	191.359.843,73	-53.254.468,88	0,00	1.008.778.356,75
2080	46.868.228,36	89.079.727,28	193.333.464,17	-57.385.508,53	0,00	956.323.107,05
2081	47.336.910,64	86.216.322,39	195.320.804,35	-61.767.571,31	0,00	899.535.097,15
2082	47.810.279,75	83.095.970,13	197.322.046,59	-66.415.796,71	0,00	838.148.657,47
2083	48.288.382,55	79.702.759,17	199.337.374,70	-71.346.232,99	0,00	771.882.075,08
2084	48.771.266,37	76.019.815,85	201.366.973,99	-76.575.891,77	0,00	700.436.630,42
2085	49.258.979,03	72.029.246,46	203.411.031,28	-82.122.805,79	0,00	623.495.576,21
2086	49.751.568,83	67.712.075,90	205.469.734,94	-88.006.090,22	0,00	540.723.055,08
2087	50.249.084,51	63.048.182,76	207.543.274,89	-94.246.007,62	0,00	451.762.952,24
2088	50.751.575,36	58.016.230,54	209.631.842,63	-100.864.036,73	0,00	356.237.679,34
2089	51.259.091,11	52.593.594,59	211.735.631,23	-107.882.945,52	0,00	253.746.885,29
2090	51.771.682,02	46.756.284,85	213.854.835,39	-115.326.868,51	0,00	143.866.089,77

FONTE: Prefeitura Municipal de Suzano

Os valores das receitas da Contribuição Patronal e receitas Previdenciárias estão projetados com acréscimo de 1% a.a. a partir do exercício de 2015.

Os valores das despesas previdenciárias estão baseados no estudo atuarial de 2014.

ANEXO V

**Prefeitura Municipal de Suzano
RELATÓRIO RESUMIDO DA EXECUÇÃO ORÇAMENTÁRIA**

**DEMONSTRATIVO DA PROJEÇÃO ATUARIAL DO REGIME PRÓPRIO DE PREVIDÊNCIA SOCIAL DOS SERVIDORES PÚBLICOS
ORÇAMENTO DA SEGURIDADE SOCIAL
2014 a 2090**

RREO - ANEXO XIII (LRF, art. 53, § 1º, inciso II)

em Reais (R\$)

EXERCÍCIO	RECEITAS PREVIDENCIÁRIAS (a)	DESPESAS PREVIDENCIÁRIAS (b)	RESULTADO PREVIDENCIÁRIO (c) = (a-b)	SALDO FINANCEIRO DO EXERCÍCIO (d) = ("d" exercício anterior) + (c)	RESULTADO ACUMULADO CAPITALIZADO (Fundo de Previdência)
				1	2
2014	45.319.397,96	5.509.181,53	39.810.216,43	75.169.349,26	75.445.670,46
2015	48.046.818,10	5.564.273,35	42.482.544,76	117.651.894,01	123.729.431,79
2016	51.268.335,27	7.810.044,51	43.458.290,77	161.110.184,78	175.915.237,19
2017	51.781.018,63	8.783.823,55	42.997.195,08	204.107.379,86	230.757.262,35
2018	54.959.214,15	10.279.609,27	44.679.604,88	248.786.984,73	290.622.691,11
2019	55.508.806,29	12.067.070,80	43.441.735,49	292.228.720,22	352.805.040,13
2020	56.063.894,35	13.691.179,18	42.372.715,17	334.601.435,39	417.617.239,17
2021	56.624.533,29	15.643.758,52	40.980.774,77	375.582.210,17	484.884.471,53
2022	57.190.778,63	20.941.364,22	36.249.414,41	411.831.624,58	551.314.436,67
2023	57.762.686,41	23.369.950,78	34.392.735,63	446.224.360,21	619.817.820,57
2024	58.340.313,28	25.970.054,98	32.370.258,29	478.594.618,50	690.348.255,84
2025	58.923.716,41	28.702.663,28	30.221.053,13	508.815.671,64	762.896.835,92
2026	59.512.953,57	32.208.331,79	27.304.621,79	536.120.293,43	836.794.406,52
2027	60.108.083,11	43.651.419,09	16.456.664,02	552.576.957,45	903.952.434,86
2028	60.709.163,94	53.915.378,92	6.793.785,02	559.370.742,47	965.187.179,52
2029	61.316.255,58	62.103.362,98	-787.107,40	558.583.635,07	1.022.287.689,66
2030	61.929.418,14	70.797.109,53	-8.867.691,39	549.715.943,67	1.074.491.228,91
2031	62.548.712,32	80.747.588,62	-18.198.876,30	531.517.067,37	1.120.215.860,05
2032	63.174.199,44	91.115.158,53	-27.940.959,09	503.576.108,28	1.158.649.623,79
2033	63.805.941,44	101.066.474,98	-37.260.533,54	466.315.574,74	1.189.790.251,67
2034	64.444.000,85	106.569.349,69	-42.125.348,84	424.190.225,90	1.217.788.557,47
2035	65.088.440,86	111.863.805,52	-46.775.364,66	377.414.861,24	1.242.677.245,31
2036	65.739.325,27	116.857.170,29	-51.117.845,02	326.297.016,22	1.264.586.499,66
2037	66.396.718,52	121.554.099,11	-55.157.380,59	271.139.635,64	1.283.649.587,64
2038	67.060.685,70	125.435.107,33	-58.374.421,63	212.765.214,01	1.300.542.908,62
2039	67.731.292,56	129.411.610,22	-61.680.317,66	151.084.896,35	1.315.044.755,95
2040	68.408.605,49	132.057.123,80	-63.648.518,32	87.436.378,03	1.328.389.467,44
2041	69.092.691,54	134.926.807,95	-65.834.116,40	21.602.261,63	1.340.283.695,59
2042	69.783.618,46	137.530.810,93	-67.747.192,47	-46.144.930,84	1.350.921.109,09
2043	70.481.454,64	139.080.671,08	-68.599.216,44	-114.744.147,28	1.361.319.182,70
2044	71.186.269,19	139.630.868,74	-68.444.599,55	-183.188.746,83	1.372.500.396,12
2045	71.898.131,88	139.908.926,68	-68.010.794,80	-251.199.541,63	1.384.799.301,24
2046	72.617.113,20	139.734.438,14	-67.117.324,94	-318.316.866,58	1.398.756.414,63
2047	73.343.284,33	139.534.343,84	-66.191.059,51	-384.507.926,08	1.414.505.008,21
2048	60.833.351,44	138.782.224,14	-77.948.872,70	-462.456.798,78	1.419.087.969,83
2049	61.441.684,95	137.682.756,30	-76.241.071,34	-538.697.870,12	1.425.704.944,53
2050	62.056.101,80	139.322.870,14	-77.266.768,34	-615.964.638,46	1.431.662.469,82
2051	62.676.662,82	140.971.844,18	-78.295.181,36	-694.259.819,82	1.436.918.181,21
2052	63.303.429,45	142.629.823,57	-79.326.394,12	-773.586.213,94	1.441.427.086,14
2053	63.936.463,74	144.296.954,50	-80.360.490,76	-853.946.704,70	1.445.141.405,82
2054	64.575.828,38	145.973.384,20	-81.397.555,82	-935.344.260,52	1.448.010.407,68
2055	65.221.586,66	147.659.260,94	-82.437.674,28	-1.017.781.934,80	1.449.980.227,63
2056	65.873.802,53	149.354.734,09	-83.480.931,56	-1.101.262.866,35	1.450.993.681,79

ANEXO V

**Prefeitura Municipal de Suzano
RELATÓRIO RESUMIDO DA EXECUÇÃO ORÇAMENTÁRIA**

**DEMONSTRATIVO DA PROJEÇÃO ATUARIAL DO REGIME PRÓPRIO DE PREVIDÊNCIA SOCIAL DOS SERVIDORES PÚBLICOS
ORÇAMENTO DA SEGURIDADE SOCIAL
2014 a 2090**

RREO - ANEXO XIII (LRF, art. 53, § 1º, inciso II)

em Reais (R\$)

EXERCÍCIO	RECEITAS PREVIDENCIÁRIAS (a)	DESPESAS PREVIDENCIÁRIAS (b)	RESULTADO PREVIDENCIÁRIO (c) = (a-b)	SALDO FINANCEIRO DO EXERCÍCIO (d) = ("d" exercício anterior) + (c)	RESULTADO ACUMULADO CAPITALIZADO (Fundo de Previdência)
				1	2
2057	66.532.540,56	151.059.954,06	-84.527.413,51	-1.185.790.279,86	1.450.990.066,78
2058	67.197.865,96	152.775.072,39	-85.577.206,43	-1.271.367.486,29	1.449.904.948,17
2059	67.869.844,62	154.500.241,72	-86.630.397,10	-1.357.997.883,39	1.447.669.936,05
2060	68.548.543,07	156.235.615,80	-87.687.072,73	-1.445.684.956,12	1.444.212.447,29
2061	69.234.028,50	157.981.349,54	-88.747.321,04	-1.534.432.277,16	1.439.455.453,46
2062	69.926.368,78	159.737.598,99	-89.811.230,20	-1.624.243.507,37	1.433.317.213,55
2063	70.625.632,47	161.504.521,36	-90.878.888,89	-1.715.122.396,26	1.425.710.990,81
2064	71.331.888,80	163.282.275,06	-91.950.386,27	-1.807.072.782,53	1.416.544.752,40
2065	72.045.207,68	165.071.019,69	-93.025.812,01	-1.900.098.594,54	1.405.720.851,18
2066	72.765.659,76	166.870.916,06	-94.105.256,29	-1.994.203.850,83	1.393.135.688,26
2067	73.493.316,36	168.682.126,19	-95.188.809,83	-2.089.392.660,66	1.378.679.355,43
2068	74.228.249,52	170.504.813,37	-96.276.563,85	-2.185.669.224,51	1.362.235.256,00
2069	74.970.532,02	172.339.142,13	-97.368.610,11	-2.283.037.834,62	1.343.679.702,95
2070	75.720.237,34	174.185.278,27	-98.465.040,94	-2.381.502.875,55	1.322.881.492,96
2071	76.477.439,71	176.043.388,90	-99.565.949,19	-2.481.068.824,74	1.299.701.454,88
2072	77.242.214,11	177.913.642,39	-100.671.428,29	-2.581.740.253,02	1.273.991.971,03
2073	78.014.636,25	179.796.208,48	-101.781.572,23	-2.683.521.825,26	1.245.596.469,89
2074	78.794.782,61	181.691.258,21	-102.896.475,60	-2.786.418.300,86	1.214.348.888,22
2075	79.582.730,44	183.598.963,99	-104.016.233,55	-2.890.434.534,41	1.180.073.100,95
2076	80.378.557,74	185.519.499,57	-105.140.941,83	-2.995.575.476,24	1.142.582.316,93
2077	81.182.343,32	187.453.040,12	-106.270.696,80	-3.101.846.173,04	1.101.678.438,24
2078	81.994.166,75	189.399.762,18	-107.405.595,43	-3.209.251.768,47	1.057.151.381,24
2079	82.814.108,42	191.359.843,73	-108.545.735,31	-3.317.797.503,78	1.008.778.356,75
2080	83.642.249,50	193.333.464,17	-109.691.214,67	-3.427.488.718,44	956.323.107,05
2081	84.478.672,00	195.320.804,35	-110.842.132,35	-3.538.330.850,79	899.535.097,15
2082	85.323.458,72	197.322.046,59	-111.998.587,87	-3.650.329.438,67	838.148.657,47
2083	86.176.693,31	199.337.374,70	-113.160.681,40	-3.763.490.120,06	771.882.075,08
2084	87.038.460,24	201.366.973,99	-114.328.513,75	-3.877.818.633,82	700.436.630,42
2085	87.908.844,84	203.411.031,28	-115.502.186,44	-3.993.320.820,26	623.495.576,21
2086	88.787.933,29	205.469.734,94	-116.681.801,65	-4.110.002.621,91	540.723.055,08
2087	89.675.812,62	207.543.274,89	-117.867.462,27	-4.227.870.084,18	451.762.952,24
2088	90.572.570,75	209.631.842,63	-119.059.271,88	-4.346.929.356,06	356.237.679,34
2089	91.478.296,46	211.735.631,23	-120.257.334,77	-4.467.186.690,83	253.746.885,29
2090	92.393.079,42	213.854.835,39	-121.461.755,97	-4.588.648.446,79	143.866.089,77

FONTE: Prefeitura Municipal de Suzano

1. Resultado Aritmético
2. Resultado com a capitalização do saldo financeiro

ANEXO VI

Prefeitura Municipal de Suzano

**Fluxo Anual Projetado de Receitas e Despesas do Fundo
para os próximos 75 (setenta e cinco) anos**

Ano	Receita Contr. (R\$)	Despesas (R\$)	Resultado do Ano (R\$)	Resul. Acum. Cap. (Fundo de Previdência) (R\$)
2014	45.319.397,96	5.509.181,53	39.810.216,43	75.445.670,46
2015	48.046.818,10	5.564.273,35	42.482.544,76	123.729.431,79
2016	51.268.335,27	7.810.044,51	43.458.290,77	175.915.237,19
2017	51.781.018,63	8.783.823,55	42.997.195,08	230.757.262,35
2018	54.959.214,15	10.279.609,27	44.679.604,88	290.622.691,11
2019	55.508.806,29	12.067.070,80	43.441.735,49	352.805.040,13
2020	56.063.894,35	13.691.179,18	42.372.715,17	417.617.239,17
2021	56.624.533,29	15.643.758,52	40.980.774,77	484.884.471,53
2022	57.190.778,63	20.941.364,22	36.249.414,41	551.314.436,67
2023	57.762.686,41	23.369.950,78	34.392.735,63	619.817.820,57
2024	58.340.313,28	25.970.054,98	32.370.258,29	690.348.255,84
2025	58.923.716,41	28.702.663,28	30.221.053,13	762.896.835,92
2026	59.512.953,57	32.208.331,79	27.304.621,79	836.794.406,52
2027	60.108.083,11	43.651.419,09	16.456.664,02	903.952.434,86
2028	60.709.163,94	53.915.378,92	6.793.785,02	965.187.179,52
2029	61.316.255,58	62.103.362,98	(787.107,40)	1.022.287.689,66
2030	61.929.418,14	70.797.109,53	(8.867.691,39)	1.074.491.228,91
2031	62.548.712,32	80.747.588,62	(18.198.876,30)	1.120.215.860,05
2032	63.174.199,44	91.115.158,53	(27.940.959,09)	1.158.649.623,79
2033	63.805.941,44	101.066.474,98	(37.260.533,54)	1.189.790.251,67
2034	64.444.000,85	106.569.349,69	(42.125.348,84)	1.217.788.557,47
2035	65.088.440,86	111.863.805,52	(46.775.364,66)	1.242.677.245,31
2036	65.739.325,27	116.857.170,29	(51.117.845,02)	1.264.586.499,66
2037	66.396.718,52	121.554.099,11	(55.157.380,59)	1.283.649.587,64
2038	67.060.685,70	125.435.107,33	(58.374.421,63)	1.300.542.908,62
2039	67.731.292,56	129.411.610,22	(61.680.317,66)	1.315.044.755,95
2040	68.408.605,49	132.057.123,80	(63.648.518,32)	1.328.389.467,44
2041	69.092.691,54	134.926.807,95	(65.834.116,40)	1.340.283.695,59
2042	69.783.618,46	137.530.810,93	(67.747.192,47)	1.350.921.109,09
2043	70.481.454,64	139.080.671,08	(68.599.216,44)	1.361.319.182,70
2044	71.186.269,19	139.630.868,74	(68.444.599,55)	1.372.500.396,12
2045	71.898.131,88	139.908.926,68	(68.010.794,80)	1.384.799.301,24
2046	72.617.113,20	139.734.438,14	(67.117.324,94)	1.398.756.414,63
2047	73.343.284,33	139.534.343,84	(66.191.059,51)	1.414.505.008,21
2048	60.833.351,44	138.782.224,14	(77.948.872,70)	1.419.087.969,83
2049	61.441.684,95	137.682.756,30	(76.241.071,34)	1.425.704.944,53
2050	62.056.101,80	139.322.870,14	(77.266.768,34)	1.431.662.469,82
2051	62.676.662,82	140.971.844,18	(78.295.181,36)	1.436.918.181,21
2052	63.303.429,45	142.629.823,57	(79.326.394,12)	1.441.427.086,14

ANEXO VI

Prefeitura Municipal de Suzano

**Fluxo Anual Projetado de Receitas e Despesas do Fundo
para os próximos 75 (setenta e cinco) anos**

Ano	Receita Contr. (R\$)	Despesas (R\$)	Resultado do Ano (R\$)	Resul. Acum. Cap. (Fundo de Previdência) (R\$)
2053	63.936.463,74	144.296.954,50	(80.360.490,76)	1.445.141.405,82
2054	64.575.828,38	145.973.384,20	(81.397.555,82)	1.448.010.407,68
2055	65.221.586,66	147.659.260,94	(82.437.674,28)	1.449.980.227,63
2056	65.873.802,53	149.354.734,09	(83.480.931,56)	1.450.993.681,79
2057	66.532.540,56	151.059.954,06	(84.527.413,51)	1.450.990.066,78
2058	67.197.865,96	152.775.072,39	(85.577.206,43)	1.449.904.948,17
2059	67.869.844,62	154.500.241,72	(86.630.397,10)	1.447.669.936,05
2060	68.548.543,07	156.235.615,80	(87.687.072,73)	1.444.212.447,29
2061	69.234.028,50	157.981.349,54	(88.747.321,04)	1.439.455.453,46
2062	69.926.368,78	159.737.598,99	(89.811.230,20)	1.433.317.213,55
2063	70.625.632,47	161.504.521,36	(90.878.888,89)	1.425.710.990,81
2064	71.331.888,80	163.282.275,06	(91.950.386,27)	1.416.544.752,40
2065	72.045.207,68	165.071.019,69	(93.025.812,01)	1.405.720.851,18
2066	72.765.659,76	166.870.916,06	(94.105.256,29)	1.393.135.688,26
2067	73.493.316,36	168.682.126,19	(95.188.809,83)	1.378.679.355,43
2068	74.228.249,52	170.504.813,37	(96.276.563,85)	1.362.235.256,00
2069	74.970.532,02	172.339.142,13	(97.368.610,11)	1.343.679.702,95
2070	75.720.237,34	174.185.278,27	(98.465.040,94)	1.322.881.492,96
2071	76.477.439,71	176.043.388,90	(99.565.949,19)	1.299.701.454,88
2072	77.242.214,11	177.913.642,39	(100.671.428,29)	1.273.991.971,03
2073	78.014.636,25	179.796.208,48	(101.781.572,23)	1.245.596.469,89
2074	78.794.782,61	181.691.258,21	(102.896.475,60)	1.214.348.888,22
2075	79.582.730,44	183.598.963,99	(104.016.233,55)	1.180.073.100,95
2076	80.378.557,74	185.519.499,57	(105.140.941,83)	1.142.582.316,93
2077	81.182.343,32	187.453.040,12	(106.270.696,80)	1.101.678.438,24
2078	81.994.166,75	189.399.762,18	(107.405.595,43)	1.057.151.381,24
2079	82.814.108,42	191.359.843,73	(108.545.735,31)	1.008.778.356,75
2080	83.642.249,50	193.333.464,17	(109.691.214,67)	956.323.107,05
2081	84.478.672,00	195.320.804,35	(110.842.132,35)	899.535.097,15
2082	85.323.458,72	197.322.046,59	(111.998.587,87)	838.148.657,47
2083	86.176.693,31	199.337.374,70	(113.160.681,40)	771.882.075,08
2084	87.038.460,24	201.366.973,99	(114.328.513,75)	700.436.630,42
2085	87.908.844,84	203.411.031,28	(115.502.186,44)	623.495.576,21
2086	88.787.933,29	205.469.734,94	(116.681.801,65)	540.723.055,08
2087	89.675.812,62	207.543.274,89	(117.867.462,27)	451.762.952,24
2088	90.572.570,75	209.631.842,63	(119.059.271,88)	356.237.679,34
2089	91.478.296,46	211.735.631,23	(120.257.334,77)	253.746.885,29
2090	92.393.079,42	213.854.835,39	(121.461.755,97)	143.866.089,77

Atuário Responsável:

Escritório Técnico de Assessoria Atuarial S/S Ltda
Richard Dutzmann
Atuário MIBA 935